



RECUPERAÇÃO JUDICIAL
DEMONSTRAÇÕES CONTÁBEIS, FISCAIS E FINANCEIRAS

SOLO VIVO INDÚSTRIA E COMERCIO DE
FERTILIZANTES LTDA

PERÍODO: OUTUBRO/2019

ARAUCÁRIA
2019

Documento assinado digitalmente, conforme MP nº 2.200-2/2001, Lei nº 11.419/2006, resolução do Projudi, do TJPR/OE
Validação deste em <https://projudi.tjpr.jus.br/projudi/> - Identificador: PJ5QW MMYD3 WENZJ 5JZ93

Documento assinado digitalmente, conforme MP nº 2.200-2/2001, Lei nº 11.419/2006, resolução do Projudi, do TJPR/OE
Validação deste em <https://projudi.tjpr.jus.br/projudi/> - Identificador: PJ5NZ EP5L2 YUVB2 4XCVB



2

SUMÁRIO

1. CONSIDERAÇÕES INICIAIS EMPRESA E UNIDADES	3
2. ESTRUTURA DE GOVERNANÇA CORPORATIVA	3
3. EVOLUÇÃO DO QUADRO DE PESSOAL	4
4. NÍVEL DE ATIVIDADE DAS UNIDADES	5
5. DEMONSTRAÇÕES CONTÁBEIS	5
6. PARCELAMENTOS EM ANDAMENTO.....	12
7. TERMO DE ENCERRAMENTO	13

Documento assinado digitalmente, conforme MP nº 2.200-2/2001, Lei nº 11.419/2006, resolução do Projudi, do TJPR/OE
Validação deste em <https://projudi.tjpr.jus.br/projudi/> - Identificador: PJ5QW MMYD3 WENZJ 5JZ93

Documento assinado digitalmente, conforme MP nº 2.200-2/2001, Lei nº 11.419/2006, resolução do Projudi, do TJPR/OE
Validação deste em <https://projudi.tjpr.jus.br/projudi/> - Identificador: PJ5NZ EP5L2 YUVB2 4XCVB

1. CONSIDERAÇÕES INICIAIS, EMPRESA E UNIDADES

Este relatório tem como período de abrangência as informações e dados obtidos entre os dias 01/10/2019 e 31/10/2019.

Os documentos disponibilizados são:

1. Estrutura de gestão (cargos e remuneração após pedido RJ se houve alteração);
2. Evolução do quadro de pessoal administrativas (evolução mensal);
3. Nível de atividade;
4. Demonstrações financeiras e balancete;

1.1 Conhecimento da Empresa

- A sede administrativa e a principal planta industrial está instalada na Cidade de Araucária, sobre um terreno contendo, aproximadamente 2,4 ha de área, onde foram edificados barracões industriais e áreas de apoio administrativo.
- As atividades industriais desenvolvidas pela Recuperanda são voltadas à produção, industrialização e envase de fertilizantes e condicionadores de solo para uso na agricultura e pecuária.
- A Recuperanda possui também unidades comerciais nos estados de GO município de Acreúna, SC município de Araquari, MT município de Rondonópolis e MS município de Terenos.
- Motivada pelo retorno dos sócios, no período de Maio de 2015 até outubro de 2019 a empresa apresentou um salto no quadro de funcionários de 23 para 136 atualmente com perspectiva de crescimento.
- Assim como no quadro de funcionários, o faturamento apresentou crescimento durante o período de Maio de 2015 até Outubro/2019.

2 ESTRUTURA DE GOVERNANÇA CORPORATIVA

A diretoria é composta por dois sócios diretores, sendo uma diretora e um diretor.

Compete aos diretores, a representação da Empresa, bem como a gestão dos negócios em geral, podendo tomar todos os atos para a plena concessão dos objetivos da Empresa, bem como nomear procuradores.

A sociedade com prazo indeterminado é composta pelos seguintes membros:

Sócio(a)	Cargo
Vilmar Girardi	SOCIO ADMINISTRADOR
Marcy Luisa Frizzo Girardi	SOCIA ADMINISTRADORA

Documento assinado digitalmente, conforme MP nº 2.200-2/2001, Lei nº 11.419/2006, resolução do Projudi, do TJPR/OE
Validação deste em <https://projudi.tjpr.jus.br/projudi/> - Identificador: PJ5QW MWYD3 WENZJ 5JZ93

Documento assinado digitalmente, conforme MP nº 2.200-2/2001, Lei nº 11.419/2006, resolução do Projudi, do TJPR/OE
Validação deste em <https://projudi.tjpr.jus.br/projudi/> - Identificador: PJ5NZ EP5L2 YUVB2 4XCVB

3 ESTRUTURA DO QUADRO DE PESSOAL

3.1 Evolução do quadro de pessoal

EVOLUÇÃO DO QUADRO DE TRABALHADORES

	2013	2014	2015	2016	2017	2018	2019
NUMERO DE TRABALHADORES	16	16	23	30	30	39	136

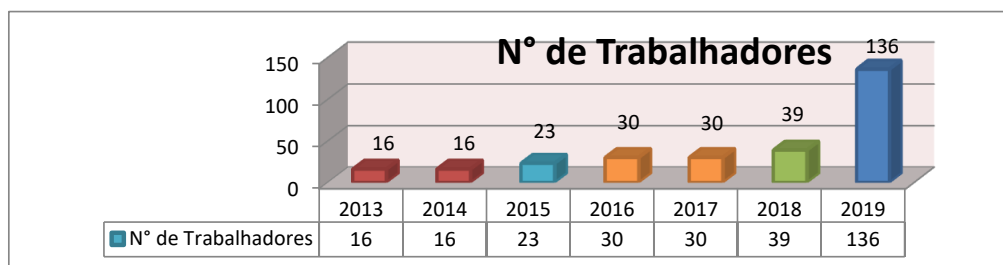

QUADRO DE TRABALHADORES 2019

	JAN	FEV	MAR	ABR	MAI	JUN	JUL	AGO	SET	OUT
NUMERO DE TRABALHADORES	38	47	49	49	55	72	77	74	83	86
ADMISSÕES	10	3	1	12	26	16	5	11	12	20
DESLIGAMENTOS	1	1	1	4	5	10	8	10	0	9
NUMERO DE DIRETORES	2	2	2	2	2	2	2	2	2	2
NUMERO DE AUTONOMOS	2	2	2	2	2	2	2	2	2	2
TERCEIROS	30	30	30	35	35	35	35	35	35	35
TOTAL	72	81	83	88	94	111	116	113	122	136

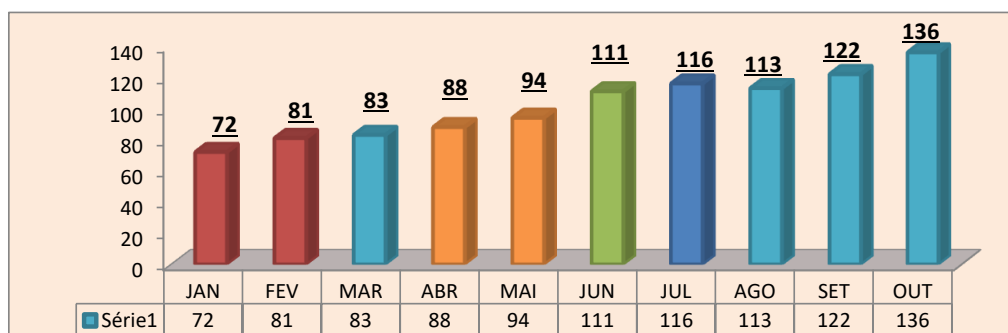

Documento assinado digitalmente, conforme MP nº 2.200-2/2001, Lei nº 11.419/2006, resolução do Projudi, do TJPR/OE
 Validação deste em <https://projudi.tjpr.jus.br/projudi/> - Identificador: PJ5QW MWYD3 WENZJZ 5JZ93

Documento assinado digitalmente, conforme MP nº 2.200-2/2001, Lei nº 11.419/2006, resolução do Projudi, do TJPR/OE
 Validação deste em <https://projudi.tjpr.jus.br/projudi/> - Identificador: PJ5NZ EP5L2 YUVB2 4XCVB

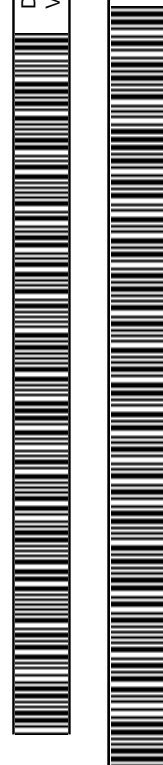

4 NÍVEL DE ATIVIDADE DAS UNIDADES

a capacidade instalada é de 20.000Ton(mês).

Capacidade Instalada		
Capacidade Instalada 2020 (TON)	Ocupação	Ociosidade
20.000	40%	60%

A ociosidade é causada pela falta de investimentos durante a administração anterior em estrutura fabril, os quais vem sendo reempregados nos últimos cinco anos e trazendo novamente o potencial de produtividade que beirava a zero.

A planta está sendo recuperada conforme a reestruturação do fluxo de caixa e reabertura de crédito junto aos fornecedores mediante a melhora na confiança de mercado obtida pela empresa.

Com o término das reformas executadas em parte da planta, a Solo Vivo Industria e Comercio de Fertilizantes, continua aplicando os recursos na planta produtiva para assim atingir a capacidade máxima de ocupação.

5 DEMONSTRAÇÕES CONTÁBEIS

5.1 Relação de Faturamento

5.2 Balancete de Verificação

5.3 Demonstração de Resultado do Exercício

5.4 Balanco Patrimonial

5.5 Fluxo de Caixa

SOLO VIVO INDUSTRIA E COMERCIO DE FERTILIZANTES

CNPJ: 82.601.345/0001-65

BR 476 KM 165 RODOVIA DO XISTO - GUAJUVIRA DE CIMA - ARAUCÁRIA/PR

DEMONSTRATIVO DE FATURAMENTO

	<u>2015</u>	<u>2016</u>	<u>2017</u>	<u>2018</u>	<u>2019</u>	
JANEIRO	377.140,14	1.358.998,04	3.145.304,10	1.734.100,55	7.442.523,47	
FEVEREIRO	224.271,00	1.658.185,00	2.042.707,87	1.122.571,55	8.874.105,82	
MARÇO	382.242,32	2.108.463,35	2.747.686,14	1.078.888,79	10.452.197,89	
ABRIL	499.171,10	891.202,55	1.534.328,82	978.582,21	10.893.987,37	-
MAIO	103.325,94	2.544.022,52	1.722.928,64	1.123.058,30	10.583.202,75	-
JUNHO	571.485,60	2.043.096,34	1.183.071,30	3.011.802,67	9.490.226,76	-
JULHO	279.272,50	1.314.735,62	2.178.777,49	3.812.815,34	11.088.622,87	-
AGOSTO	669.927,10	1.253.138,65	3.042.634,44	9.131.086,37	14.281.940,75	-
SETEMBRO	1.727.565,11	1.574.836,39	3.645.195,21	7.574.104,78	14.973.546,57	-
OUTUBRO	2.070.385,20	2.337.385,00	4.378.132,75	9.160.070,74	17.388.758,63	-
NOVEMBRO	1.141.215,00	1.263.126,60	3.390.584,88	6.772.358,51		-
DEZEMBRO	586.049,00	2.444.564,48	1.736.169,01	5.590.594,01		-
Total	<u>8.632.050,01</u>	<u>20.791.754,54</u>	<u>30.747.520,65</u>	<u>51.090.033,82</u>	<u>115.469.112,88</u>	-

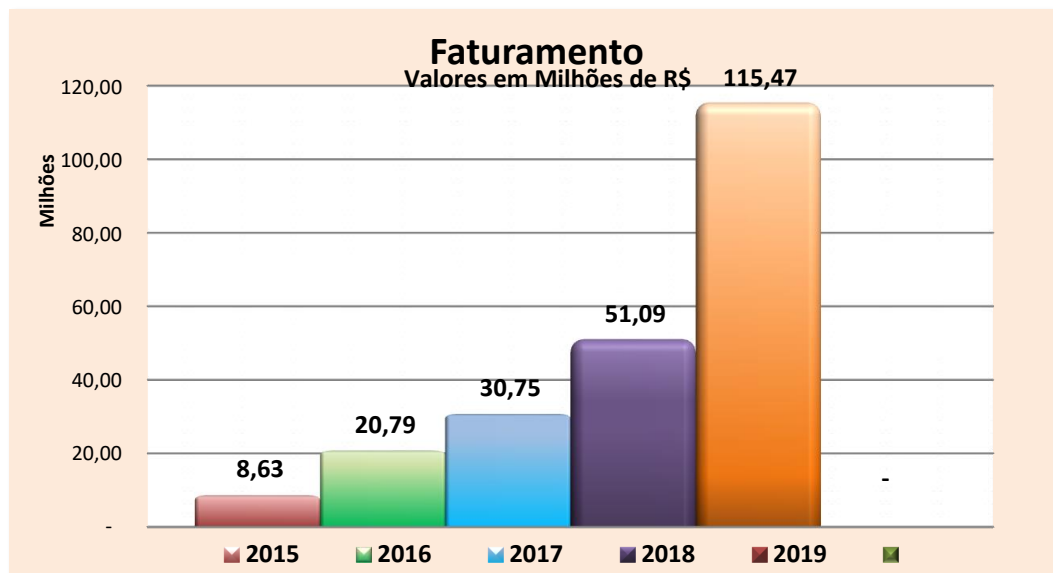

Responsável Técnico: Raphael Marcheti de Oliveira - Contador - CPF:049.639.939-02 - CRCPR 069.037/O-9

Documento assinado digitalmente, conforme MP nº 2.200-2/2001, Lei nº 11.419/2006, resolução do Projudi, do TJPR/OE
 Validação deste em <https://projudi.tjpr.jus.br/projudi/> - Identificador: PJ5QW MWYD3 WENZJ 5JZ93

Documento assinado digitalmente, conforme MP nº 2.200-2/2001, Lei nº 11.419/2006, resolução do Projudi, do TJPR/OE
 Validação deste em <https://projudi.tjpr.jus.br/projudi/> - Identificador: PJ5NZ EP5L2 YUVB2 4XCVB

BALANCETE DE VERIFICAÇÃO 10/2019

CONTA	SALDO ANTERIOR	DÉBITO	CRÉDITO	SALDO FINAL
Ativo	90.351.628,16	58.834.845,95	57.110.386,23	92.076.087,88
Ativo Circulante	12.800.034,67	58.597.316,26	57.110.386,23	14.286.964,70
Disponibilidades	(25.388,59)	18.779.511,50	18.726.639,29	27.483,62
Caixa	5.973,72	3.050,71	6.514,65	2.509,78
1 Caixa - Geral	5.973,72	3.050,71	6.514,65	2.509,78
Bancos	(54.292,00)	5.540.955,57	5.484.847,18	1.816,39
8 Banco do Brasil C/C 30.501-4 -	3.636,98	1.521.304,00	1.524.713,55	227,43
9 Banco Bradesco - C/C 471-5	459,17	1.864.479,35	1.863.489,47	1.449,05
9466 Banco Sicred	408,49	196.580,00	196.848,58	139,91
Títulos e Valores Mobiliários	22.929,69	227,76	0,00	23.157,45
12 Título de Capitalização - OURO	22.929,69	227,76	0,00	23.157,45
Créditos	6.635.608,16	18.749.454,46	18.269.465,61	7.115.597,01
Adiantamentos	725.432,04	924.852,09	888.561,28	761.722,85
13 Adiantamentos a Fornecedores	725.432,04	924.852,09	888.561,28	761.722,85
Duplicatas a Receber	2.934.309,16	17.582.664,63	17.380.904,33	3.136.069,46
24 Clientes Nacionais	2.934.309,16	17.582.664,63	17.380.904,33	3.136.069,46
Tributos a Recuperar	2.868.847,57	212.874,38	0,00	3.081.721,95
236 ICMS a Recuperar	1.523.202,47	134.915,83	0,00	1.658.118,30
237 PIS a Recuperar - Crédito Básico	362.112,58	18.913,65	0,00	381.026,23
239 COFINS a Recuperar - Crédito B	983.532,52	59.044,90	0,00	1.042.577,42
Tributos a Compensar	107.019,39	29.063,36	0,00	136.082,75
248 COFINS Retida na Fonte	100.152,13	29.063,36	0,00	129.215,49
251 Contribuição Previdenciária a	6.867,26	0,00	0,00	6.867,26
Estoques	5.118.290,97	19.201.515,32	18.035.274,51	6.284.531,78
Estoque de Produtos - Matriz	5.116.491,62	19.200.573,42	18.035.274,51	6.281.790,53
257 Insumos	5.115.988,32	19.200.354,52	18.035.274,51	6.281.068,33
262 Frete na Aquisição de Insumos	503,30	218,90	0,00	722,20
Estoques de Produtos - Filial	299,56	262,58	0,00	562,14
276 Frete na Aquisição de Insumos	299,56	262,58	0,00	562,14
Estoques de Produtos - Filial	1.499,79	679,32	0,00	2.179,11
290 Produtos em Elaboração	1.499,79	679,32	0,00	2.179,11
Estoque de Terceiros	766.992,26	1.866.834,98	1.999.006,82	634.820,42
Estoque de Terceiros - Araucária	766.992,26	0,00	132.171,84	634.820,42
319 Produtos Armazenados em Depósito	766.992,26	0,00	132.171,84	634.820,42
Despesas do Exercício Seguinte	304.531,87	0,00	80.000,00	224.531,87
Despesas do Exercício Seguinte	304.531,87	0,00	80.000,00	224.531,87
344 Despesas do Exercício Seguinte	4.531,87	0,00	0,00	4.531,87
17337 Honorários Advocatícios	300.000,00	0,00	80.000,00	220.000,00
Ativo Não Circulante	78.318.585,75	105.357,85	0,00	78.423.943,60
Realizável a Longo Prazo	27.563.723,85	6.597,85	0,00	27.570.321,70
Créditos e Valores	4.310.912,29	0,00	0,00	4.310.912,29
347 2011 - Clientes - Longo Prazo	4.162.132,20	0,00	0,00	4.162.132,20
348 2011 - Créditos com Pessoas Li	148.780,09	0,00	0,00	148.780,09
Tributos a Recuperar	19.794.927,45	6.597,85	0,00	19.801.525,30
352 IPI a Recuperar	0,00	6.597,85	0,00	6.597,85
353 ICMS a Recuperar	1.349.965,72	0,00	0,00	1.349.965,72
354 PIS a Recuperar - Crédito Básico	425.655,45	0,00	0,00	425.655,45
356 COFINS a Recuperar - Crédito B	2.182.754,01	0,00	0,00	2.182.754,01
244 2011 - Impostos a Recuperar	15.836.552,27	0,00	0,00	15.836.552,27
Tributos a Compensar	1.555,05	0,00	0,00	1.555,05
359 ICMS a Compensar s/ Imobilizad	1.555,05	0,00	0,00	1.555,05
Despesas Pagas Antecipadamente	582.184,14	0,00	0,00	582.184,14
361 Prêmios de Seguros a Apropriar	393,90	0,00	0,00	393,90
17332 Despesas a Apropriar - Alugueis	581.790,24	0,00	0,00	581.790,24
Depósitos Judiciais	2.874.144,92	0,00	0,00	2.874.144,92
364 Bloqueios Judiciais	2.835.777,30	0,00	0,00	2.835.777,30
408 Depósitos Judiciais Trabalhistas	38.367,62	0,00	0,00	38.367,62
Imobilizado	50.738.350,80	98.760,00	0,00	50.837.110,80
Imobilizado - Operacional	50.738.350,80	98.760,00	0,00	50.837.110,80
379 Terrenos	40.921.877,51	0,00	0,00	40.921.877,51
380 Edifícios e Construções	5.230.659,30	0,00	0,00	5.230.659,30
381 Construções em Andamento - Imóvel	417.809,15	0,00	0,00	417.809,15
383 Máquinas, Equipamentos e Instalações	3.129.005,45	0,00	0,00	3.129.005,45
384 Móveis, Utensílios e Instalação	214.792,30	0,00	0,00	214.792,30
385 Veículos	340.348,59	0,00	0,00	340.348,59
16221 Imobilizado a Classificar	483.858,50	98.760,00	0,00	582.618,50
Intangível	16.511,10	0,00	0,00	16.511,10

Documento assinado digitalmente, conforme MP nº 2.200-2/2001, Lei nº 11.419/2006, resolução do Projudi, do TJPR/OE
Validação deste em <https://projudi.tjpr.jus.br/projudf/> - Identificador: PJ5QW MWYD3 WENZJZ 5JZ93

Documento assinado digitalmente, conforme MP nº 2.200-2/2001, Lei nº 11.419/2006, resolução do Projudi, do TJPR/OE
Validação deste em <https://projudi.tjpr.jus.br/projudf/> - Identificador: PJ5NZ EP5L2 YUVB2 4XCVB

Ativos Intangíveis	16.511,10	0,00	0,00	16.511,10
396 Marcas	16.191,10	0,00	0,00	16.191,10
400 Softwares e Programas	320,00	0,00	0,00	320,00
Compensações do Ativo	(766.992,26)	132.171,84	0,00	(634.820,42)
Contas de Compensação	(766.992,26)	132.171,84	0,00	(634.820,42)
ESTOQUES DE TERCEIROS	(766.992,26)	132.171,84	0,00	(634.820,42)
406 Remessa para Depósito Fechado	(766.992,26)	132.171,84	0,00	(634.820,42)
Passivo	90.351.628,16	20.316.330,81	21.895.648,04	91.930.945,39
Passivo Circulante	10.371.380,27	19.570.983,09	21.157.131,04	11.957.528,22
Obrigações do Circulante	5.326.149,32	16.255.344,98	18.837.232,59	7.908.036,93
Benefícios e Encargos Sociais	1.662.030,17	276.234,88	382.621,24	1.768.416,53
409 Salários a Pagar	92.188,20	219.037,41	224.914,58	98.065,37
410 Férias a Pagar	17.026,42	0,00	2.100,11	19.126,53
412 Benefícios Rescisórios a Pagar	44.641,91	21.438,63	27.194,81	50.398,09
413 INSS a Recolher	1.407.284,81	0,00	91.305,23	1.498.590,04
414 FGTS a Recolher	532,23	17.551,50	18.899,17	1.879,90
416 Pró-labore a Pagar	100.356,60	18.207,34	18.207,34	100.356,60
Fornecedores	2.208.122,21	15.971.147,58	18.294.634,42	4.531.609,05
419 Fornecedores	2.208.122,21	15.971.147,58	18.294.634,42	4.531.609,05
Contas a Pagar e Adiantamentos	225.895,12	0,00	0,00	225.895,12
13757 Aluguéis a Pagar	225.895,12	0,00	0,00	225.895,12
Empréstimos ou Financiamentos	28.957,92	0,00	0,00	28.957,92
425 2011 - Financiamentos Curto Pr	28.957,92	0,00	0,00	28.957,92
Obrigações Fiscais	740.208,64	0,00	159.976,93	900.185,57
428 IRRF a Recolher	6.133,92	0,00	3.081,92	9.215,84
430 ICMS a Recolher	692.663,19	0,00	146.476,83	839.140,02
431 PIS a Recolher	4.851,00	0,00	1.267,84	6.118,84
432 COFINS a Recolher	22.344,37	0,00	5.839,79	28.184,16
433 ISS a Recolher	4.834,56	0,00	37,44	4.872,00
435 Contribuições Retidas na Fonte	9.381,60	0,00	3.273,11	12.654,71
Parcelamentos Fiscais	235.943,93	2.962,52	0,00	232.981,41
439 (-) Parcelamento Tributo Sem S	235.943,93	2.962,52	0,00	232.981,41
Provisões - Fiscais	200.991,33	0,00	0,00	200.991,33
441 Provisão para Imposto de Renda	146.199,51	0,00	0,00	146.199,51
442 Provisão para Contribuição Soc	54.791,82	0,00	0,00	54.791,82
Outras Obrigações	24.000,00	5.000,00	0,00	19.000,00
7595 Acordo Trabalhista - JOSE VENU	18.000,00	3.000,00	0,00	15.000,00
7625 Acordo Trabalhista - Neucir Sp	6.000,00	2.000,00	0,00	4.000,00
Adiantamentos	5.045.230,95	3.315.638,11	2.319.898,45	4.049.491,29
Adiantamento Recebidos	5.045.230,95	3.315.638,11	2.319.898,45	4.049.491,29
420 Adiantamentos de Clientes	4.012.791,72	3.315.638,11	2.319.898,45	3.017.052,06
16218 Venda para Entrega Futura	1.032.439,23	0,00	0,00	1.032.439,23
Passivo Não Circulante	142.028.182,32	745.347,72	738.517,00	142.021.351,60
Obrigações a Longo Prazo	87.134.251,27	6.830,72	0,00	87.127.420,55
Fornecedores	50.382.777,41	580,72	0,00	50.382.196,69
451 2011 - Fornecedores	50.382.777,41	580,72	0,00	50.382.196,69
Empréstimos ou Financiamentos	36.751.015,86	6.250,00	0,00	36.744.765,86
454 2011 - Financiamentos Longo Pr	36.751.015,86	6.250,00	0,00	36.744.765,86
Obrigações Fiscais	458,00	0,00	0,00	458,00
466 ISS Retido a Recolher	458,00	0,00	0,00	458,00
Outras Obrigações - Longo Praz	54.893.931,05	738.517,00	738.517,00	54.893.931,05
Outras Contas	54.893.931,05	738.517,00	738.517,00	54.893.931,05
468 2011 - Outras Contas	54.570.083,88	0,00	0,00	54.570.083,88
7064 Duplicatas Descontadas	191.930,00	738.517,00	738.517,00	191.930,00
17333 Aluguéis a Pagar Longo Prazo	131.917,17	0,00	0,00	131.917,17
Patrimônio Líquido	(62.047.934,43)	0,00	-0,00	(62.047.934,43)
Capital Social	36.263.000,00	0,00	0,00	36.263.000,00
Capital Realizado	36.263.000,00	0,00	0,00	36.263.000,00
472 Capital Social Subscrito	36.263.000,00	0,00	0,00	36.263.000,00
Ajustes de Avaliação Patrimoni	8.119.267,91	0,00	0,00	8.119.267,91
Ajustes de Avaliação	8.119.267,91	0,00	0,00	8.119.267,91
475 Contrapartida da Diferença Pos	8.119.267,91	0,00	0,00	8.119.267,91
Lucros ou Prejuízos Acumulados	(106.430.202,34)	0,00	-0,00	(106.430.202,34)
Lucros ou Prejuízos Acumulados	(106.430.202,34)	0,00	-0,00	(106.430.202,34)
482 Lucros Acumulados	1.124.347,20	0,00	0,00	1.124.347,20
484 (-) Prejuízos Acumulados	(108.463.233,34)	0,00	0,00	(108.463.233,34)
17334 Resultado do Exercício em Curso	908.683,80	0,00	0,00	908.683,80
Receitas	0,00	153.584,46	17.826.233,91	17.672.649,45
Receita Operacional Líquida	0,00	153.584,46	17.826.233,91	17.672.649,45
Receita Operacional Bruta	0,00	153.584,46	17.823.620,37	17.670.035,91

Documento assinado digitalmente, conforme MP nº 2.200-2/2001, Lei nº 11.419/2006, resolução do Projudi, do TJPR/OE
 Validação deste em <https://projudi.tjpr.jus.br/projudi/> - Identificador: PJ5QW MWYD3 WENZJ 5JZ93

Documento assinado digitalmente, conforme MP nº 2.200-2/2001, Lei nº 11.419/2006, resolução do Projudi, do TJPR/OE
 Validação deste em <https://projudi.tjpr.jus.br/projudi/> - Identificador: PJ5NZ EP5L2 YUVB2 4XCVB

Receita de Vendas	0,00	0,00	17.582.664,63	17.582.664,63
490 Receita de Venda de Produtos -	0,00	0,00	17.582.664,63	17.582.664,63
(-) Deduções da Receita Bruta	0,00	153.584,46	240.955,74	87.371,28
514 (-) ICMS	0,00	146.476,83	134.915,83	(11.561,00)
515 (-) COFINS s/ Receita Bruta	0,00	5.839,79	87.126,26	81.286,47
516 (-) PIS/PASEP s/ Receita Bruta	0,00	1.267,84	18.913,65	17.645,81
Outras Receitas Operacionais	0,00	0,00	2.613,54	2.613,54
Receitas Operacionais	0,00	0,00	1.189,40	1.189,40
523 Bonificação, Doação ou Brinde	0,00	0,00	1.189,40	1.189,40
Receitas Financeiras	0,00	0,00	1.424,14	1.424,14
524 Juros Ativos	0,00	0,00	0,10	0,10
525 Descontos Financeiros Obtidos	0,00	0,00	1.424,04	1.424,04
Despesas	0,00	17.547.039,02	19.532,06	(17.527.506,96)
Custos e Despesas Operacionais	0,00	17.547.039,02	19.532,06	(17.527.506,96)
Custo dos Bens e Serviços	0,00	16.923.054,79	19.532,03	(16.903.522,76)
Custo das Mercadorias Vendidas	0,00	243.004,46	0,00	(243.004,46)
529 Frete	0,00	243.004,46	0,00	(243.004,46)
Custo dos Produtos Vendidos	0,00	16.680.050,33	19.532,03	(16.660.518,30)
534 Custo dos Produtos Vendidos	0,00	16.167.250,13	0,00	(16.167.250,13)
535 Salários e Ordenados	0,00	140.040,61	17.882,24	(122.158,37)
536 FGTS	0,00	18.899,17	0,00	(18.899,17)
537 INSS	0,00	63.313,74	0,00	(63.313,74)
538 Férias	0,00	16.274,12	0,00	(16.274,12)
539 13º Salário	0,00	5.867,00	0,00	(5.867,00)
545 Despesas Acessórias sobre Comp	0,00	281,45	0,00	(281,45)
548 Adicionais e Abonos Salariais	0,00	9.007,72	0,00	(9.007,72)
549 Adicional de Insalubridade	0,00	15.085,76	0,00	(15.085,76)
550 Adicional de Periculosidade	0,00	4.090,15	0,00	(4.090,15)
551 Hora Extra	0,00	55.415,83	0,00	(55.415,83)
552 Afastamento por Acidente	0,00	2.672,38	0,00	(2.672,38)
555 Alimentação	0,00	34.739,64	1.649,79	(33.089,85)
556 Gratificações	0,00	162,10	0,00	(162,10)
557 Indenizações Trabalhistas	0,00	3.814,41	0,00	(3.814,41)
581 Combustível e Lubrificantes	0,00	52.584,39	0,00	(52.584,39)
572 Energia Elétrica	0,00	48.987,06	0,00	(48.987,06)
589 Uniformes e EPIs	0,00	1.942,50	0,00	(1.942,50)
17338 Integração Adicional Noturno no DSR	0,00	2.105,59	0,00	(2.105,59)
633 Transporte de Funcionários	0,00	14.451,98	0,00	(14.451,98)
17345 Material de Consumo aplicado na Produção	0,00	23.064,60	0,00	(23.064,60)
Despesas Operacionais	0,00	623.984,23	0,03	(623.984,20)
Despesas de Venda	0,00	36.500,59	0,00	(36.500,59)
566 Comissões de Venda	0,00	36.500,59	0,00	(36.500,59)
DESPESAS GERAIS	0,00	547.133,42	0,00	(547.133,42)
573 Água e Esgoto	0,00	2.402,16	0,00	(2.402,16)
574 Telefone e Internet	0,00	1.299,73	0,00	(1.299,73)
575 Aluguéis	0,00	26.244,36	0,00	(26.244,36)
579 Manutenção e Reparos de Instal	0,00	6.000,00	0,00	(6.000,00)
580 Manutenção e Reparo de Tratore	0,00	6.732,80	0,00	(6.732,80)
582 IPTU	0,00	300,54	0,00	(300,54)
590 Segurança e Monitoramento Patr	0,00	16.800,00	0,00	(16.800,00)
594 Manutenção de Máquinas e Equip	0,00	111.571,93	0,00	(111.571,93)
596 Despesas com Frete	0,00	13.597,00	0,00	(13.597,00)
599 Serviços de Manutenção Máq. Eq	0,00	6.454,00	0,00	(6.454,00)
600 Honorários Contábeis	0,00	6.750,00	0,00	(6.750,00)
605 Honorários Advocáticos e Recup Judicial	0,00	149.000,00	0,00	(149.000,00)
608 Aquisição de Serviços - PJ	0,00	183.543,22	0,00	(183.543,22)
610 Locação de Máquinas e Equipame	0,00	8.867,36	0,00	(8.867,36)
612 Taxas Federais	0,00	631,26	0,00	(631,26)
616 Despesas Judiciais	0,00	1.348,02	0,00	(1.348,02)
620 Conselhos Regionais - Regulame	0,00	3.552,64	0,00	(3.552,64)
15512 Multas Fiscais	0,00	2.038,40	0,00	(2.038,40)
Despesas com Pessoal	0,00	20.723,74	-0,00	(20.723,74)
644 Pró-labore	0,00	18.207,34	0,00	(18.207,34)
3433 Medicina e Segurança do Trabal	0,00	2.516,40	0,00	(2.516,40)
Despesas Financeiras	0,00	19.626,48	0,03	(19.626,45)
647 Juros Passivos	0,00	18.018,23	0,03	(18.018,20)
649 Descontos Concedidos	0,00	0,60	0,00	(0,60)
650 Tarifas Bancárias	0,00	1.607,65	0,00	(1.607,65)

Documento assinado digitalmente, conforme MP nº 2.200-2/2001, Lei nº 11.419/2006, resolução do Projudi, do TJPR/OE
Validação deste em <https://projudi.tjpr.jus.br/projudi/> - Identificador: PJ5QW MMYD3 WENZJ 5JZ93

Documento assinado digitalmente, conforme MP nº 2.200-2/2001, Lei nº 11.419/2006, resolução do Projudi, do TJPR/OE
Validação deste em <https://projudi.tjpr.jus.br/projudi/> - Identificador: PJ5NZ EP5L2 YUVB2 4XCVB

DEMONSTRAÇÃO DE RESULTADO DO EXERCÍCIO

Descrição	Saldo Ex. Atual 10/2019
Receita de vendas e Serviços	17.585.278,17
490 Receita de Venda de Produtos -	17582664,63
497 Industrialização Efetuada - Ar	1189,40
523 Bonificação, Doação ou Brinde	1424,14
(-) Deduções de vendas	87.371,28
512 (-) Devoluções de Venda	0,00
514 (-) ICMS	-11.561,00
515 (-) COFINS s/ Receita Bruta	81.286,47
516 (-) PIS/PASEP s/ Receita Bruta	17.645,81
RECEITA LIQUIDA DE VENDAS	17.672.649,45
(-) Custo das Mercadorias/Serviços Vendidos	16.906.039,16
529 Frete	-285.143,03
534 Custo dos Produtos Vendidos	-16.167.250,13
535 Salários e Ordenados	-122.158,37
536 FGTS	-18.899,17
537 INSS	-63.313,74
538 Férias	-16.274,12
539 13º Salário	-5.867,00
545 Despesas Acessórias sobre Comp	-281,45
548 Adicionais e Abonos Salariais	-9.007,72
549 Adicional de Insalubridade	-15.085,76
550 Adicional de Periculosidade	-4.090,15
551 Hora Extra	-55.415,83
552 Afastamento por Acidente	-2.672,38
555 Alimentação	-33.089,85
556 Gratificações	-162,1
557 Indenizações Trabalhistas	-3.814,41
581 Combustível e Lubrificantes	-52.584,39
572 Energia Elétrica	-48.987,06
589 Uniformes e EPIs	-1.942,50
LUCRO BRUTO	766.610,29
DESPESAS OPERACIONAIS	601.841,35
(-) Despesas com vendas	36.500,59
566 Comissões de Venda	-36.500,59
(-) Despesas Gerais	565.340,76
573 Água e Esgoto	-2.402,16
574 Telefone e Internet	-1.299,73
575 Aluguéis	-26.244,36
579 Manutenção e Reparos de Instal	-6.000,00
582 IPTU	-300,54
590 Segurança e Monitoramento Patr	-16.800,00
600 Honorários Contábeis	-6.750,00
605 Honorários Advocáticos e Recup Judicial	-149.000,00
612 Taxas Federais	-631,26
616 Despesas Judiciais	-1.348,02
620 Conselhos Regionais - Regulame	-3.552,64
15512 Multas Fiscais	-2.038,40
644 Pró-labore	-18.207,34
580 Manutenção e Reparo de Tratore	-6.732,80

Documento assinado digitalmente, conforme MP nº 2.200-2/2001, Lei nº 11.419/2006, resolução do Projudi, do TJPR/OE
 Validação deste em <https://projudi.tjpr.jus.br/projudi/> - Identificador: PJ5QW MWYD3 WENZJ 5JZ93

Documento assinado digitalmente, conforme MP nº 2.200-2/2001, Lei nº 11.419/2006, resolução do Projudi, do TJPR/OE
 Validação deste em <https://projudi.tjpr.jus.br/projudi/> - Identificador: PJ5NZ EP5L2 YUVB2 4XCVB

11

594 Manutenção de Máquinas e Equip	-111.571,93
596 Despesas com Frete	-13.597,00
599 Serviços de Manutenção Máq. Eq	-6.454,00
608 Aquisição de Serviços - PJ	-183.543,22
610 Locação de Máquinas e Equipame	-8.867,36
RESULTADO ANTES DO RESULTADO FINANCEIRO LIQUIDO	164.768,94
(-) Despesas Financeiras	19.626,45
647 Juros Passivos	-18.018,20
649 Descontos Concedidos	-0,6
650 Tarifas Bancárias	-1.607,65
(+) Receitas Financeiras	1.424,14
525 Descontos Financeiros Obtidos	1.424,14
RESULTADO ANTES DOS TRIBUTOS SOBRE O LUCRO	146.566,63
(-) Provisão para CSLL	0,00
653 Provisão para Contribuição Soc	0,00
(-) Provisão para IRPJ	0,00
652 Provisão para Imposto de Renda	0,00
RESULTADO LIQUIDO DO EXERCÍCIO	146.566,63

DECLARAÇÃO DE FLUXO DE CAIXA 10/2019

Das Atividades Operacionais	
(+) Recebimentos de Clientes e outros	19.902.563,08
(-) Pagamentos a Fornecedores	17.641.347,39
(-) Pagamentos a Funcionários	276.234,88
(-) Recolhimentos ao Governo	0,00
(-) Pagamentos a Credores Diversos	0,00
(=) Disponibilidades geradas pelas (aplicadas nas) Atividades Operacionais	1.984.980,81
Das Atividades de Investimentos	
(+) Recebimento de Venda de Imobilizado	0,00
(-) Aquisição de Ativo Permanente	98.760,00
(+) Recebimento de Dividendos	0,00
(=) Disponibilidades geradas pelas (aplicadas nas) Atividades de Investimentos	98.760,00
Das Atividades de Financiamentos	
(+) Novos Empréstimos	0,00
(-) Amortização de Empréstimos	0,00
(+) Emissão de Debêntures	0,00
(+) Integralização de Capital	0,00
(-) Pagamento de Dividendos	0,00
(=) Disponibilidades geradas pelas (aplicadas nas) Atividades de Financiamento	0,00
Aumento / Diminuição Nas Disponibilidades	
DISPONIBILIDADES- no início do período	687.744,29
DISPONIBILIDADES- no final do período	2.573.965,10

Documento assinado digitalmente, conforme MP nº 2.200-2/2001, Lei nº 11.419/2006, resolução do Projudi, do TJPR/OE
 Validação deste em <https://projudi.tjpr.jus.br/projudi/> - Identificador: PJ5QW MWYD3 WENZJ 5JZ93

Documento assinado digitalmente, conforme MP nº 2.200-2/2001, Lei nº 11.419/2006, resolução do Projudi, do TJPR/OE
 Validação deste em <https://projudi.tjpr.jus.br/projudi/> - Identificador: PJ5NZ EP5L2 YUVB2 4XCVB

6. PARCELAMENTOS EM ANDAMENTO

PARCELAMENTOS ATIVOS

Número do Parcelamento: **1633567**
Data da Adesão: **14/11/2017 - 11:09**
Situação: **DEFERIDO E CONSOLIDADO**
Data da Situação: **04/12/2017**
Quantidade de Parcelas: **147**

Nº do recibo: **0000000171409111134**

Valor Consolidado: **232.856,67**

Saldo Devedor: **208.305,62**

Número do Parcelamento: **2143990**

Data da Adesão: **05/09/2018 - 09:48**

Situação: **DEFERIDO E CONSOLIDADO**

Data da Situação: **02/10/2018**

Quantidade de Parcelas: **60**

Data da Consolidação: **05/09/2018**

Valor Consolidado: **182.737,47**

Saldo Devedor: **157.647,36**

Modalidade

PGFN - Lei 10.522/2002 Simplificado - Empresa em Geral

Nº do Parcelamento

626543711

Saldo Devedor do Parcelamento

R\$ 60.407,38

Quantidade de Parcelas restantes

46

Documento assinado digitalmente, conforme MP nº 2.200-2/2001, Lei nº 11.419/2006, resolução do Projudi, do TJPR/OE
Validação deste em <https://projudi.tjpr.jus.br/projudi/> - Identificador: PJ5QW MMYD3 WENZJ 5JZ93

Documento assinado digitalmente, conforme MP nº 2.200-2/2001, Lei nº 11.419/2006, resolução do Projudi, do TJPR/OE
Validação deste em <https://projudi.tjpr.jus.br/projudi/> - Identificador: PJ5NZ EP5L2 YUVB2 4XCVB

7. TERMO DE ENCERRAMENTO



Termo de Encerramento do Relatórios mensal de Recuperação Judicial da empresa
SOLO VIVO INDUSTRIA E COMERCIO DE FERTILIZANTES LTDA, CNPJ:
82.601.345/0001-65

**Reconhecemos a autenticidade e exatidão do presente Relatório e demonstrativos
contábeis e financeiros encerrado em 31/10/2019.**

SOLO VIVO INDUSTRIA E
COMERCIO DE
FERTILIZANTES
L:82601345000165

Assinado de forma digital por
SOLO VIVO INDUSTRIA E
COMERCIO DE FERTILIZANTES
L:82601345000165
Dados: 2020.06.01 16:36:34 -03'00'

VILMAR GIRARDI
CPF 351.246.109-30

ESCRIMIX
CONTABILIDADE
EIRELI:2466409700010
3

Assinado de forma digital por
ESCRIMIX CONTABILIDADE
EIRELI:24664097000103
Dados: 2020.06.01 16:38:50
-03'00'

RAPHAEL MARCHETI DE OLIVEIRA
CPF: 049.639.939-02
CRC PR 069.037/O-9

Documento assinado digitalmente, conforme MP nº 2.200-2/2001, Lei nº 11.419/2006, resolução do Projudi, do TJPR/OE
Validação deste em <https://projudi.tjpr.jus.br/projudi/> - Identificador: PJ5QW MWYD3 WENZJ 5JZ93

Documento assinado digitalmente, conforme MP nº 2.200-2/2001, Lei nº 11.419/2006, resolução do Projudi, do TJPR/OE
Validação deste em <https://projudi.tjpr.jus.br/projudi/> - Identificador: PJ5NZ EP5L2 YUVB2 4XCVB



RECUPERAÇÃO JUDICIAL
DEMONSTRAÇÕES CONTÁBEIS, FISCAIS E FINANCEIRAS

SOLO VIVO INDÚSTRIA E COMERCIO DE
FERTILIZANTES LTDA

PERÍODO: NOVEMBRO 2019

ARAUCÁRIA
2019

Documento assinado digitalmente, conforme MP nº 2.200-2/2001, Lei nº 11.419/2006, resolução do Projudi, do TJPR/OE
Validação deste em <https://projudi.tjpr.jus.br/projudi/> - Identificador: PJLGS HTHY9 VU8E3 AXR23

Documento assinado digitalmente, conforme MP nº 2.200-2/2001, Lei nº 11.419/2006, resolução do Projudi, do TJPR/OE
Validação deste em <https://projudi.tjpr.jus.br/projudi/> - Identificador: PJ5NZ EP5L2 YUVB2 4XCVB



2

SUMÁRIO

1. CONSIDERAÇÕES INICIAIS EMPRESA E UNIDADES	3
2. ESTRUTURA DE GOVERNANÇA CORPORATIVA	3
3. EVOLUÇÃO DO QUADRO DE PESSOAL	4
4. NÍVEL DE ATIVIDADE DAS UNIDADES	5
5. DEMONSTRAÇÕES CONTÁBEIS	5
6. PARCELAMENTOS EM ANDAMENTO.....	12
7. TERMO DE ENCERRAMENTO	13

Documento assinado digitalmente, conforme MP nº 2.200-2/2001, Lei nº 11.419/2006, resolução do Projudi, do TJPR/OE
Validação deste em <https://projudi.tjpr.jus.br/projudi/> - Identificador: PJLGS HTHY9 VU8E3 AXR23

Documento assinado digitalmente, conforme MP nº 2.200-2/2001, Lei nº 11.419/2006, resolução do Projudi, do TJPR/OE
Validação deste em <https://projudi.tjpr.jus.br/projudi/> - Identificador: PJ5NZ EP5L2 YUVB2 4XCVB

1. CONSIDERAÇÕES INICIAIS, EMPRESA E UNIDADES

Este relatório tem como período de abrangência as informações e dados obtidos entre os dias 01/11/2019 e 30/11/2019.

Os documentos disponibilizados são:

1. Estrutura de gestão (cargos e remuneração após pedido RJ se houve alteração);
2. Evolução do quadro de pessoal administrativas (evolução mensal);
3. Nível de atividade;
4. Demonstrações financeiras e balancete;

1.1 Conhecimento da Empresa

- A sede administrativa e a principal planta industrial está instalada na Cidade de Araucária, sobre um terreno contendo, aproximadamente 2,4 ha de área, onde foram edificados barracões industriais e áreas de apoio administrativo.
- As atividades industriais desenvolvidas pela Recuperanda são voltadas à produção, industrialização e envase de fertilizantes e condicionadores de solo para uso na agricultura e pecuária.
- A Recuperanda possui também unidades comerciais nos estados de GO município de Acreúna, SC município de Araquari, MT município de Rondonópolis e MS município de Terenos.
- Motivada pelo retorno dos sócios, no período de Maio de 2015 até Novembro de 2019 a empresa apresentou um salto no quadro de funcionários de 23 para 129 atualmente com perspectiva de crescimento.
- Assim como no quadro de funcionários, o faturamento apresentou crescimento durante o período de Maio de 2015 até Novembro de 2019.

2 ESTRUTURA DE GOVERNANÇA CORPORATIVA

A diretoria é composta por dois sócios diretores, sendo uma diretora e um diretor.

Compete aos diretores, a representação da Empresa, bem como a gestão dos negócios em geral, podendo tomar todos os atos para a plena concessão dos objetivos da Empresa, bem como nomear procuradores.

A sociedade com prazo indeterminado é composta pelos seguintes membros:

Sócio(a)	Cargo
Vilmar Girardi	SOCIO ADMINISTRADOR
Marcy Luisa Frizzo Girardi	SOCIA ADMINISTRADORA

3 ESTRUTURA DO QUADRO DE PESSOAL

3.1 Evolução do quadro de pessoal

EVOLUÇÃO DO QUADRO DE TRABALHADORES

	2013	2014	2015	2016	2017	2018	2019
NUMERO DE TRABALHADORES	16	16	23	30	30	39	129

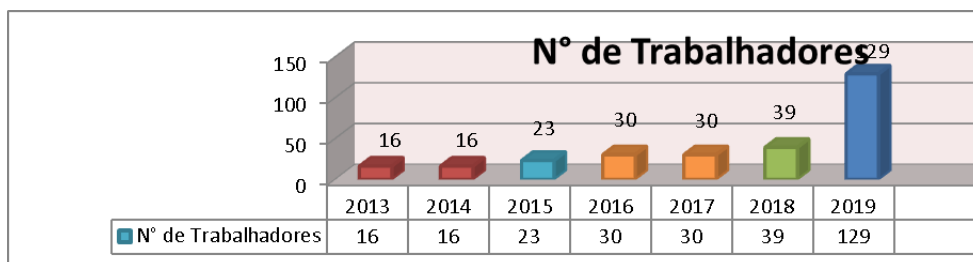

QUADRO DE TRABALHADORES 2019-2020

	JAN	FEV	MAR	ABR	MAI	JUN	JUL	AGO	SET	OUT	NOV
NUMERO DE TRABALHADORES	38	47	49	49	55	72	77	74	83	86	95
ADMISSÕES	10	3	1	12	26	16	5	11	12	20	6
DESLIGAMENTOS	1	1	1	4	5	10	8	10	0	9	11
NUMERO DE DIRETORES	2	2	2	2	2	2	2	2	2	2	2
NUMERO DE AUTONOMOS	2	2	2	2	2	2	2	2	2	2	2
TERCEIROS	30	30	30	35	35	35	35	35	35	35	35
TOTAL	72	81	83	88	94	111	116	113	122	136	129

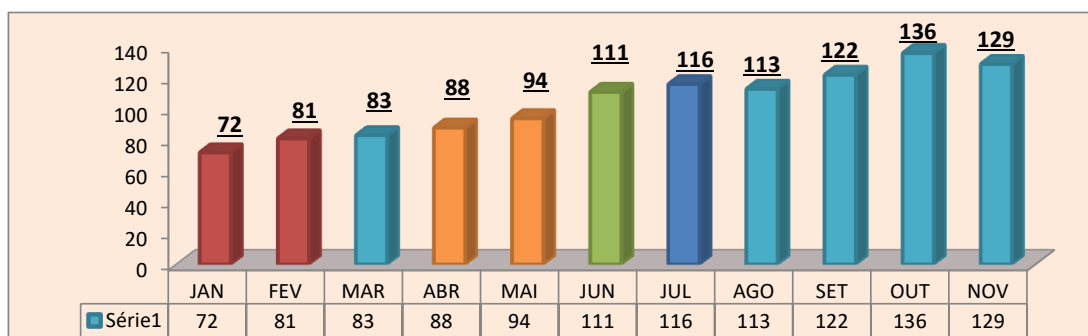

4 NÍVEL DE ATIVIDADE DAS UNIDADES

a capacidade instalada é de 20.000Ton(mês).

Capacidade Instalada		
Capacidade Instalada 2020 (TON)	Ocupação	Ociosidade
20.000	40%	60%

A ociosidade é causada pela falta de investimentos durante a administração anterior em estrutura fabril, os quais vem sendo reempregados nos últimos cinco anos e trazendo novamente o potencial de produtividade que beirava a zero.

A planta está sendo recuperada conforme a reestruturação do fluxo de caixa e reabertura de crédito junto aos fornecedores mediante a melhora na confiança de mercado obtida pela empresa.

Com o término das reformas executadas em parte da planta, a Solo Vivo Industria e Comercio de Fertilizantes, continua aplicando os recursos na planta produtiva para assim atingir a capacidade máxima de ocupação.

5 DEMONSTRAÇÕES CONTÁBEIS

5.1 Relação de Faturamento

5.2 Balancete de Verificação

5.3 Demonstração de Resultado do Exercício

5.4 Fluxo de Caixa

Documento assinado digitalmente, conforme MP nº 2.200-2/2001, Lei nº 11.419/2006, resolução do Projudi, do TJPR/OE
Validação deste em <https://projudi.tjpr.jus.br/projudi/> - Identificador: PJLGS HTHY9 VU8E3 AXR23

Documento assinado digitalmente, conforme MP nº 2.200-2/2001, Lei nº 11.419/2006, resolução do Projudi, do TJPR/OE
Validação deste em <https://projudi.tjpr.jus.br/projudi/> - Identificador: PJ5NZ EP5L2 YUVB2 4XCVB

SOLO VIVO INDUSTRIA E COMERCIO DE FERTILIZANTES

CNPJ: 82.601.345/0001-65

BR 476 KM 165 RODOVIA DO XISTO - GUAJUVIRA DE CIMA - ARAUCÁRIA/PR

DEMONSTRATIVO DE FATURAMENTO

	<u>2015</u>	<u>2016</u>	<u>2017</u>	<u>2018</u>	<u>2019</u>	
JANEIRO	377.140,14	1.358.998,04	3.145.304,10	1.734.100,55	7.442.523,47	
FEVEREIRO	224.271,00	1.658.185,00	2.042.707,87	1.122.571,55	8.874.105,82	
MARÇO	382.242,32	2.108.463,35	2.747.686,14	1.078.888,79	10.452.197,89	
ABRIL	499.171,10	891.202,55	1.534.328,82	978.582,21	10.893.987,37	-
MAIO	103.325,94	2.544.022,52	1.722.928,64	1.123.058,30	10.583.202,75	-
JUNHO	571.485,60	2.043.096,34	1.183.071,30	3.011.802,67	9.490.226,76	-
JULHO	279.272,50	1.314.735,62	2.178.777,49	3.812.815,34	11.088.622,87	-
AGOSTO	669.927,10	1.253.138,65	3.042.634,44	9.131.086,37	14.281.940,75	-
SETEMBRO	1.727.565,11	1.574.836,39	3.645.195,21	7.574.104,78	14.973.546,57	-
OUTUBRO	2.070.385,20	2.337.385,00	4.378.132,75	9.160.070,74	17.388.758,63	-
NOVEMBRO	1.141.215,00	1.263.126,60	3.390.584,88	6.772.358,51	15.104.439,69	-
DEZEMBRO	586.049,00	2.444.564,48	1.736.169,01	5.590.594,01		-
Total	<u>8.632.050,01</u>	<u>20.791.754,54</u>	<u>30.747.520,65</u>	<u>51.090.033,82</u>	<u>130.573.552,57</u>	-

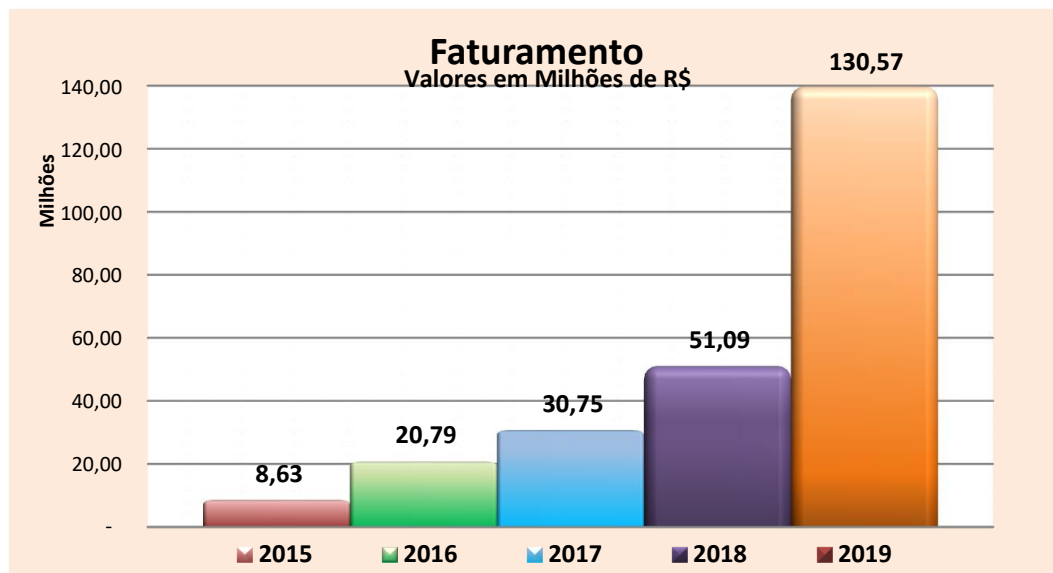

Responsável Técnico: Raphael Marcheti de Oliveira - Contador - CPF:049.639.939-02 - CRCPR 069.037/O-9

Documento assinado digitalmente, conforme MP nº 2.200-2/2001, Lei nº 11.419/2006, resolução do Projudi, do TJPR/OE
 Validação deste em <https://projudi.tjpr.jus.br/projudi/> - Identificador: P:JLGS HTHY9 VU8E3 AXR23

Documento assinado digitalmente, conforme MP nº 2.200-2/2001, Lei nº 11.419/2006, resolução do Projudi, do TJPR/OE
 Validação deste em <https://projudi.tjpr.jus.br/projudi/> - Identificador: P:J5NZ EP5L2 YUVB2 4XCVB

BALANCETE DE VERIFICAÇÃO 11/2019

CONTA	SALDO ANTERIOR	DÉBITO	CRÉDITO	SALDO FINAL
Ativo	92.076.087,88	50.795.471,04	50.858.828,85	92.012.730,07
Ativo Circulante	14.286.964,70	50.162.376,53	50.858.828,85	13.590.512,38
Disponibilidades	27.483,62	17.434.036,38	17.487.658,68	(26.138,68)
Caixa	2.509,78	24.396,00	22.385,91	4.519,87
1 Caixa - Geral	2.509,78	24.396,00	22.385,91	4.519,87
Bancos	1.816,39	5.113.296,82	5.113.506,97	1.606,24
8 Banco do Brasil C/C 30.501-4 -	227,43	1.527.672,39	1.526.923,52	976,30
9 Banco Bradesco - C/C 471-5	1.449,05	704.996,13	706.215,55	229,63
9466 Banco Sicred	139,91	175.936,00	175.675,60	400,31
Numerários em Trânsito	0,00	12.296.115,80	12.351.765,80	(55.650,00)
11 Numerários em Trânsito	0,00	12.296.115,80	12.351.765,80	(55.650,00)
Titulos e Valores Mobiliários	23.157,45	227,76	0,00	23.385,21
12 Título de Capitalização - OURO	23.157,45	227,76	0,00	23.385,21
Créditos	7.115.597,01	16.132.445,67	16.701.081,05	6.546.961,63
Adiantamentos	761.722,85	657.567,69	1.159.271,13	260.019,41
13 Adiantamentos a Fomecedores	761.722,85	657.567,69	1.159.271,13	260.019,41
Duplicatas a Receber	3.136.069,46	15.107.560,49	15.540.964,43	2.702.665,52
24 Clientes Nacionais	3.136.069,46	15.107.560,49	15.540.964,43	2.702.665,52
Tributos a Recuperar	3.081.721,95	311.230,75	845,49	3.392.107,21
235 IPI a Recuperar	0,00	0,00	845,49	(845,49)
236 ICMS a Recuperar	1.658.118,30	191.947,83	0,00	1.850.066,13
237 PIS a Recuperar - Crédito Básico	381.026,23	31.280,78	0,00	412.307,01
239 COFINS a Recuperar - Crédito B	1.042.577,42	88.002,14	0,00	1.130.579,56
Tributos a Compensar	136.082,75	56.086,74	0,00	192.169,49
248 COFINS Retida na Fonte	129.215,49	56.086,74	0,00	185.302,23
251 Contribuição Previdenciária a	6.867,26	0,00	0,00	6.867,26
Estoques	6.284.531,78	15.213.693,08	15.185.999,70	6.312.225,16
Estoques de Produtos - Matriz	6.281.790,53	15.212.499,85	15.185.999,70	6.308.290,68
257 Insumos	6.281.068,33	15.212.396,00	15.185.999,70	6.307.464,63
262 Frete na Aquisição de Insumos	722,20	103,85	0,00	826,05
Estoques de Produtos - Filial	562,14	75,00	0,00	637,14
276 Frete na Aquisição de Insumos	562,14	75,00	0,00	637,14
Estoques de Produtos - Filial	2.179,11	1.118,23	0,00	3.297,34
290 Produtos em Elaboração	2.179,11	1.118,23	0,00	3.297,34
Estoque de Terceiros	634.820,42	1.382.201,40	1.384.089,42	632.932,40
Estoque de Terceiros - Araucár	634.820,42	0,00	1.888,02	632.932,40
319 Produtos Armazenados em Depósito	634.820,42	0,00	1.888,02	632.932,40
Despesas do Exercício Seguinte	224.531,87	0,00	100.000,00	124.531,87
Despesas do Exercício Seguinte	224.531,87	0,00	100.000,00	124.531,87
344 Despesas do Exercício Seguinte	4.531,87	0,00	0,00	4.531,87
17337 Honorários Advocaticios	220.000,00	0,00	100.000,00	120.000,00
Ativo Não Circulante	78.423.943,60	631.206,49	0,00	79.055.150,09
Realizável a Longo Prazo	27.570.321,70	1.865,51	0,00	27.572.187,21
Créditos e Valores	4.310.912,29	0,00	0,00	4.310.912,29
347 2011 - Clientes - Longo Prazo	4.162.132,20	0,00	0,00	4.162.132,20
348 2011 - Créditos com Pessoas Li	148.780,09	0,00	0,00	148.780,09
Tributos a Recuperar	19.801.525,30	0,00	0,00	19.801.525,30
352 IPI a Recuperar	6.597,85	0,00	0,00	6.597,85
353 ICMS a Recuperar	1.349.965,72	0,00	0,00	1.349.965,72
354 PIS a Recuperar - Crédito Básico	425.655,45	0,00	0,00	425.655,45
356 COFINS a Recuperar - Crédito B	2.182.754,01	0,00	0,00	2.182.754,01
244 2011 - Impostos a Recuperar	15.836.552,27	0,00	0,00	15.836.552,27
Tributos a Compensar	1.555,05	0,00	0,00	1.555,05
359 ICMS a Compensar s/ Imobilizad	1.555,05	0,00	0,00	1.555,05
Despesas Pagas Antecipadamente	582.184,14	0,00	0,00	582.184,14
361 Prêmios de Seguros a Apropriar	393,90	0,00	0,00	393,90
17332 Despesas a Apropriar - Alugueis	581.790,24	0,00	0,00	581.790,24
Depósitos Judiciais	2.874.144,92	1.865,51	0,00	2.876.010,43
364 Bloqueios Judiciais	2.835.777,30	0,00	0,00	2.835.777,30
408 Depósitos Judiciais Trabalhistas	38.367,62	1.865,51	0,00	40.233,13
Imobilizado	50.837.110,80	629.340,98	0,00	51.466.451,78
Imobilizado - Operacional	50.837.110,80	629.340,98	0,00	51.466.451,78
379 Terrenos	40.921.877,51	0,00	0,00	40.921.877,51
380 Edifícios e Construções	5.230.659,30	0,00	0,00	5.230.659,30
381 Construções em Andamento - Imó	417.809,15	0,00	0,00	417.809,15
383 Máquinas, Equipamentos e Insta	3.129.005,45	0,00	0,00	3.129.005,45
384 Móveis, Utensílios e Instalação	214.792,30	0,00	0,00	214.792,30
385 Veículos	340.348,59	0,00	0,00	340.348,59
16221 Imobilizado a Classificar	582.618,50	629.340,98	0,00	1.211.959,48
Intangível	16.511,10	0,00	0,00	16.511,10
Ativos Intangíveis	16.511,10	0,00	0,00	16.511,10

Documento assinado digitalmente, conforme MP nº 2.200-2/2001, Lei nº 11.419/2006, resolução do Projudi, do TJPR/OE
 Validação deste em <https://projudi.tjpr.jus.br/projudi/> - Identificador: P:JLGS HTHY9 VU8E3 AXR23

Documento assinado digitalmente, conforme MP nº 2.200-2/2001, Lei nº 11.419/2006, resolução do Projudi, do TJPR/OE
 Validação deste em <https://projudi.tjpr.jus.br/projudi/> - Identificador: P:J5NZ EP5L2 YUVB2 4XCVB

396 Marcas	16.191,10	0,00	0,00	16.191,10
400 Softwares e Programas	320,00	0,00	0,00	320,00
Compensações do Ativo	(634.820,42)	1.888,02	0,00	(632.932,40)
Contas de Compensação	(634.820,42)	1.888,02	0,00	(632.932,40)
ESTOQUES DE TERCEIROS	(634.820,42)	1.888,02	0,00	(632.932,40)
406 Remessa para Depósito Fechado	(634.820,42)	1.888,02	0,00	(632.932,40)
Passivo	91.930.945,39	17.856.914,47	17.706.313,14	91.780.344,06
Passivo Circulante	11.957.528,22	16.650.029,17	16.505.677,84	11.813.176,89
Obrigações do Circulante	7.908.036,93	14.865.475,27	15.631.822,65	8.674.384,31
Benefícios e Encargos Sociais	1.768.416,53	293.886,58	365.250,07	1.839.780,02
409 Salários a Pagar	98.065,37	218.730,24	197.775,50	77.110,63
410 Férias a Pagar	19.126,53	0,00	0,00	19.126,53
412 Benefícios Rescisórios a Pagar	50.398,09	35.382,27	37.257,15	52.272,97
413 INSS a Recolher	1.498.590,04	0,00	92.419,08	1.591.009,12
414 FGTS a Recolher	1.879,90	22.318,09	19.591,00	(847,19)
416 Pró-labore a Pagar	100.356,60	17.455,98	18.207,34	101.107,96
Fornecedores	4.531.609,05	14.548.670,61	15.115.678,84	5.098.617,28
419 Fornecedores	4.531.609,05	14.548.670,61	15.115.678,84	5.098.617,28
Contas a Pagar e Adiantamentos	225.895,12	0,00	0,00	225.895,12
13757 Aluguéis a Pagar	225.895,12	0,00	0,00	225.895,12
Empréstimos ou Financiamentos	28.957,92	0,00	0,00	28.957,92
425 2011 - Financiamentos Curto Pr	28.957,92	0,00	0,00	28.957,92
Obrigações Fiscais	900.185,57	11.666,76	150.893,74	1.039.412,55
428 IRRF a Recolher	9.215,84	0,00	1.792,72	11.008,56
430 ICMS a Recolher	839.140,02	11.666,76	140.799,54	968.272,80
431 PIS a Recolher	6.118,84	0,00	806,85	6.925,69
432 COFINS a Recolher	28.184,16	0,00	3.716,40	31.900,56
433 ISS a Recolher	4.872,00	0,00	9,36	4.881,36
435 Contribuições Retidas na Fonte	12.654,71	0,00	3.768,87	16.423,58
Parcelamentos Fiscais	232.981,41	6.251,32	0,00	226.730,09
439 (-) Parcelamento Tribut Sem S	232.981,41	6.251,32	0,00	226.730,09
Provisões - Fiscais	200.991,33	0,00	0,00	200.991,33
441 Provisão para Imposto de Renda	146.199,51	0,00	0,00	146.199,51
442 Provisão para Contribuição Soc	54.791,82	0,00	0,00	54.791,82
Outras Obrigações	19.000,00	5.000,00	0,00	14.000,00
7595 Acordo Trabalhista - JOSE VENU	15.000,00	3.000,00	0,00	12.000,00
7625 Acordo Trabalhista - Neucir Sp	4.000,00	2.000,00	0,00	2.000,00
Adiantamentos	4.049.491,29	1.784.553,90	873.855,19	3.138.792,58
Adiantamento Recebidos	4.049.491,29	1.784.553,90	873.855,19	3.138.792,58
420 Adiantamentos de Clientes	3.017.052,06	1.784.553,90	873.855,19	2.106.353,35
16218 Venda para Entrega Futura	1.032.439,23	0,00	0,00	1.032.439,23
Passivo Não Circulante	142.021.351,60	1.206.885,30	1.200.635,30	142.015.101,60
Obrigações a Longo Prazo	87.127.420,55	6.250,00	0,00	87.121.170,55
Fornecedores	50.382.196,69	0,00	0,00	50.382.196,69
451 2011 - Fornecedores	50.382.196,69	0,00	0,00	50.382.196,69
Empréstimos ou Financiamentos	36.744.765,86	6.250,00	0,00	36.738.515,86
454 2011 - Financiamentos Longo Pr	36.744.765,86	6.250,00	0,00	36.738.515,86
Obrigações Fiscais	458,00	0,00	0,00	458,00
466 ISS Retido a Recolher	458,00	0,00	0,00	458,00
Outras Obrigações - Longo Praz	54.893.931,05	1.200.635,30	1.200.635,30	54.893.931,05
Outras Contas	54.893.931,05	1.200.635,30	1.200.635,30	54.893.931,05
468 2011 - Outras Contas	54.570.083,88	0,00	0,00	54.570.083,88
7064 Duplicatas Descontadas	191.930,00	1.200.635,30	1.200.635,30	191.930,00
17333 Aluguéis a Pagar Longo Prazo	131.917,17	0,00	0,00	131.917,17
Patrimônio Líquido	(62.047.934,43)	0,00	0,00	(62.047.934,43)
Capital Social	36.263.000,00	0,00	0,00	36.263.000,00
Capital Realizado	36.263.000,00	0,00	0,00	36.263.000,00
472 Capital Social Subscrito	36.263.000,00	0,00	0,00	36.263.000,00
Ajustes de Avaliação Patrimoni	8.119.267,91	0,00	0,00	8.119.267,91
Ajustes de Avaliação	8.119.267,91	0,00	0,00	8.119.267,91
475 Contrapartida da Diferença Pos	8.119.267,91	0,00	0,00	8.119.267,91
Lucros ou Prejuízos Acumulados	(106.430.202,34)	0,00	0,00	(106.430.202,34)
Lucros ou Prejuízos Acumulados	(106.430.202,34)	0,00	0,00	(106.430.202,34)
482 Lucros Acumulados	1.124.347,20	0,00	0,00	1.124.347,20
484 (-) Prejuízos Acumulados	(108.463.233,34)	0,00	0,00	(108.463.233,34)
17334 Resultado do Exercício em Curso	908.683,80	0,00	0,00	908.683,80
Receitas	17.672.649,45	315.882,79	15.483.471,58	32.840.238,24
Receita Operacional Líquida	17.672.649,45	315.882,79	15.483.471,58	32.840.238,24
Receita Operacional Bruta	17.670.035,91	315.882,79	15.483.423,94	32.837.577,06
Receita de Vendas	17.582.664,63	0,00	15.104.439,69	32.687.104,32
490 Receita de Venda de Produtos -	17.582.664,63	0,00	15.104.439,69	32.687.104,32
(-) Deduções da Receita Bruta	87.371,28	315.882,79	378.984,25	150.472,74
512 (-) Devoluções de Venda	0,00	170.560,00	0,00	(170.560,00)
514 (-) ICMS	(11.561,00)	140.799,54	203.614,59	51.254,05

Documento assinado digitalmente, conforme MP nº 2.200-2/2001, Lei nº 11.419/2006, resolução do Projudi, do TJPR/OE
Validação deste em <https://projudi.tjpr.jus.br/projudi/> - Identificador: P:JLGS HTHY9 VU8E3 AXR23

Documento assinado digitalmente, conforme MP nº 2.200-2/2001, Lei nº 11.419/2006, resolução do Projudi, do TJPR/OE
Validação deste em <https://projudi.tjpr.jus.br/projudi/> - Identificador: P:J5NZ EP5L2 YUVB2 4XCVB

515 (-) COFINS s/ Receita Bruta	81.286,47	3.716,40	144.088,88	221.658,95
516 (-) PIS/PASEP s/ Receita Bruta	17.645,81	806,85	31.280,78	48.119,74
Outras Receitas Operacionais	2.613,54	0,00	47,64	2.661,18
Receitas Operacionais	1.189,40	0,00	0,00	1.189,40
523 Bonificação, Doação ou Brinde	1.189,40	0,00	0,00	1.189,40
Receitas Financeiras	1.424,14	0,00	47,64	1.471,78
524 Juros Ativos	0,10	0,00	0,00	0,10
525 Descontos Financeiros Obtidos	1.424,04	0,00	47,64	1.471,68
Despesas	(17.527.506,96)	15.168.219,50	87.874,23	(32.607.852,23)
Custos e Despesas Operacionais	(17.527.506,96)	15.168.219,50	87.874,23	(32.607.852,23)
Custo dos Bens e Serviços	(16.903.522,76)	14.529.826,14	87.874,23	(31.345.474,67)
Custo das Mercadorias Vendidas	(243.004,46)	187.813,57	0,00	(430.818,03)
529 Frete	(243.004,46)	187.813,57	0,00	(430.818,03)
Custo dos Produtos Vendidos	(16.660.518,30)	14.342.012,57	87.874,23	(30.914.656,64)
534 Custo dos Produtos Vendidos	(16.167.250,13)	13.802.227,50	63.308,00	(29.906.169,63)
535 Salários e Ordenados	(122.158,37)	149.080,36	19.174,22	(252.064,51)
536 FGTS	(18.899,17)	19.591,00	0,00	(38.490,17)
537 INSS	(63.313,74)	73.140,10	0,00	(136.453,84)
538 Férias	(16.274,12)	23.667,68	0,00	(39.941,80)
539 13º Salário	(5.867,00)	74.812,72	0,00	(80.679,72)
545 Despesas Acessórias sobre Comp	(281,45)	0,00	0,00	(281,45)
548 Adicionais e Abonos Salariais	(9.007,72)	8.983,88	0,00	(17.991,60)
549 Adicional de Insalubridade	(15.085,76)	15.129,66	0,00	(30.215,42)
550 Adicional de Periculosidade	(4.090,15)	4.445,30	0,00	(8.535,45)
551 Hora Extra	(55.415,83)	23.865,23	0,00	(79.281,06)
552 Afastamento por Acidente	(2.672,38)	4.555,49	0,00	(7.227,87)
555 Alimentação	(33.089,85)	28.571,92	1.375,84	(60.285,93)
556 Gratificações	(162,10)	0,00	0,00	(162,10)
557 Indenizações Trabalhistas	(3.814,41)	4.633,77	4.016,17	(4.432,01)
581 Combustível e Lubrificantes	(52.584,39)	26.599,70	0,00	(79.184,09)
572 Energia Elétrica	(48.987,06)	41.994,76	0,00	(90.981,82)
589 Uniformes e EPIs	(1.942,50)	4.084,50	0,00	(6.027,00)
17338 Integração Adicional Noturno no DSR	(2.105,59)	2.234,52	0,00	(4.340,11)
633 Transporte de Funcionários	(14.451,98)	12.331,48	0,00	(26.783,46)
17345 Material de Consumo aplicado na Produção	(23.064,60)	22.063,00	0,00	(45.127,60)
Despesas Operacionais	(623.984,20)	638.393,36	0,00	(1.262.377,56)
Despesas de Venda	(36.500,59)	17.888,51	0,00	(54.389,10)
566 Comissões de Venda	(36.500,59)	17.888,51	0,00	(54.389,10)
DESPESAS GERAIS	(547.133,42)	554.413,11	0,00	(1.101.546,53)
573 Água e Esgoto	(2.402,16)	0,00	0,00	(2.402,16)
574 Telefone e Internet	(1.299,73)	1.313,48	0,00	(2.613,21)
575 Aluguéis	(26.244,36)	0,00	0,00	(26.244,36)
579 Manutenção e Reparos de Instal	(6.000,00)	6.000,00	0,00	(12.000,00)
580 Manutenção e Reparo de Tratore	(6.732,80)	12.273,61	0,00	(19.006,41)
582 IPTU	(300,54)	300,55	0,00	(601,09)
590 Segurança e Monitoramento Patr	(16.800,00)	0,00	0,00	(16.800,00)
594 Manutenção de Máquinas e Equip	(111.571,93)	93.291,66	0,00	(204.863,59)
596 Despesas com Frete	(13.597,00)	10.053,75	0,00	(23.650,75)
599 Serviços de Manutenção Máq. Eq	(6.454,00)	10.326,30	0,00	(16.780,30)
600 Honorários Contábeis	(6.750,00)	6.750,00	0,00	(13.500,00)
602 Assistência Médica e Social -	0,00	608,22	0,00	(608,22)
604 Viagens e Estádias	0,00	2.276,82	0,00	(2.276,82)
605 Honorários Advocáticos e Recup Judicial	(149.000,00)	209.965,91	0,00	(358.965,91)
608 Aquisição de Serviços - PJ	(183.543,22)	159.955,98	0,00	(343.499,20)
610 Locação de Máquinas e Equipame	(8.867,36)	35.833,42	0,00	(44.700,78)
612 Taxas Federais	(631,26)	78,50	0,00	(709,76)
616 Despesas Judiciais	(1.348,02)	720,33	0,00	(2.068,35)
620 Conselhos Regionais - Regulame	(3.552,64)	2.125,18	0,00	(5.677,82)
11916 Informatica	0,00	2.139,40	0,00	(2.139,40)
11991 decoraçao e jardinagem	0,00	400,00	0,00	(400,00)
15512 Multas Fiscais	(2.038,40)	0,00	0,00	(2.038,40)
Despesas com Pessoal	(20.723,74)	20.129,19	0,00	(40.852,93)
644 Pró-labore	(18.207,34)	18.207,34	0,00	(36.414,68)
3433 Medicina e Segurança do Trabal	(2.516,40)	1.921,85	0,00	(4.438,25)
Despesas Financeiras	(19.626,45)	45.962,55	0,00	(65.589,00)
647 Juros Passivos	(18.018,20)	41.836,70	0,00	(59.854,90)
649 Descontos Concedidos	(0,60)	2.683,00	0,00	(2.683,60)
650 Tarifas Bancárias	(1.607,65)	1.442,85	0,00	(3.050,50)

Documento assinado digitalmente, conforme MP nº 2.200-2/2001, Lei nº 11.419/2006, resolução do Projudi, do TJPR/OE
 Validação deste em <https://projudi.tjpr.jus.br/projudf/> - Identificador: P.JLGS HTHY9 VU8E3 AXR23

Documento assinado digitalmente, conforme MP nº 2.200-2/2001, Lei nº 11.419/2006, resolução do Projudi, do TJPR/OE
 Validação deste em <https://projudi.tjpr.jus.br/projudf/> - Identificador: P.J5NZ EP5L2 YUVB2 4XCVB

DEMONSTRAÇÃO DE RESULTADO DO EXERCÍCIO

Descrição	Saldo Ex. Atual 11/2019
Receita de vendas e Serviços	15.104.487,33
490 Receita de Venda de Produtos -	15.104.439,69
497 Industrialização Efetuada - Ar	
523 Bonificação, Doação ou Brinde	47,64
(-) Deduções de vendas	63.101,46
512 (-) Devoluções de Venda	-170.560,00
514 (-) ICMS	62.815,05
515 (-) COFINS s/ Receita Bruta	140.372,48
516 (-) PIS/PASEP s/ Receita Bruta	30.473,93
RECEITA LIQUIDA DE VENDAS	15.167.588,79
(-) Custo das Mercadorias/Serviços Vendidos	14.443.873,76
529 Frete	-187.813,57
534 Custo dos Produtos Vendidos	-13.738.919,50
535 Salários e Ordenados	-129.906,14
536 FGTS	-19.591,00
537 INSS	-73.140,10
538 Férias	-23.667,68
539 13º Salário	-74.812,72
548 Adicionais e Abonos Salariais	-8.983,88
549 Adicional de Insalubridade	-15.129,66
550 Adicional de Periculosidade	-4.445,30
551 Hora Extra	-23.865,23
552 Afastamento por Acidente	-4.555,49
555 Alimentação	-27.196,08
557 Indenizações Trabalhistas	-617,6
581 Combustível e Lubrificantes	-26.599,70
572 Energia Elétrica	-41.994,76
589 Uniformes e EPIs	-4.084,50
17338 Integração Adicional Noturno no DSR	-2.234,52
633 Transporte de Funcionários	-12.331,48
17345 Material de Consumo aplicado na Produção	-22.063,00
3433 Medicina e Segurança do Trabal	-1.921,85
LUCRO BRUTO	723.715,03
DESPESAS OPERACIONAIS	590.508,96
(-) Despesas com vendas	17.888,51
566 Comissões de Venda	-17.888,51
(-) Despesas Gerais	572.620,45
574 Telefone e Internet	-1.313,48
579 Manutenção e Reparos de Instal	-6.000,00
582 IPTU	-300,55
600 Honorários Contábeis	-6.750,00
602 Assistência Médica e Social -	-608,22
604 Viagens e Estadias	-2.276,82
605 Honorários Advocáticos e Recup Judicial	-209.965,91
612 Taxas Federais	-78,5
616 Despesas Judiciais	-720,33
620 Conselhos Regionais - Regulame	-2.125,18
11916 Informatica	-2.139,40
11991 decoração e jardinagem	-400
644 Pró-labore	-18.207,34

Documento assinado digitalmente, conforme MP nº 2.200-2/2001, Lei nº 11.419/2006, resolução do Projudi, do TJPR/OE
 Validação deste em <https://projudi.tjpr.jus.br/projudi/> - Identificador: P:JLGS HTHY9 VU8E3 AXR23

Documento assinado digitalmente, conforme MP nº 2.200-2/2001, Lei nº 11.419/2006, resolução do Projudi, do TJPR/OE
 Validação deste em <https://projudi.tjpr.jus.br/projudi/> - Identificador: P:J5NZ EP5L2 YUVB2 4XCVB



11

580 Manutenção e Reparo de Tratore	-12.273,61
594 Manutenção de Máquinas e Equip	-93.291,66
596 Despesas com Frete	-10.053,75
599 Serviços de Manutenção Máq. Eq	-10.326,30
608 Aquisição de Serviços - PJ	-159.955,98
610 Locação de Máquinas e Equipame	-35.833,42
RESULTADO ANTES DO RESULTADO FINANCEIRO LIQUIDO	133.206,07
(-) Despesas Financeiras	45.914,91
647 Juros Passivos	-41.836,70
649 Descontos Concedidos	-2.683,00
650 Tarifas Bancárias	-1.395,21
(+) Receitas Financeiras	0,00
525 Descontos Financeiros Obtidos	0,00
RESULTADO ANTES DOS TRIBUTOS SOBRE O LUCRO	87.291,16
(-) Provisão para CSLL	0,00
653 Provisão para Contribuição Soc	0,00
(-) Provisão para IRPJ	0,00
652 Provisão para Imposto de Renda	0,00
RESULTADO LIQUIDO DO EXERCÍCIO	87.291,16

DECLARAÇÃO DE FLUXO DE CAIXA 11/2019

Das Atividades Operacionais	
(+) Recebimentos de Clientes e outros	15.981.415,68
(-) Pagamentos a Fornecedores	16.413.123,60
(-) Pagamentos a Funcionários	293.886,58
(-) Recolhimentos ao Governo	0,00
(-) Pagamentos a Credores Diversos	0,00
(=) Disponibilidades geradas pelas (aplicadas nas) Atividades Operacionais	725.594,50
Das Atividades de Investimentos	
(+) Recebimento de Venda de Imobilizado	0,00
(-) Aquisição de Ativo Permanente	629.340,98
(+) Recebimento de Dividendos	0,00
(=) Disponibilidades geradas pelas (aplicadas nas) Atividades de Investimentos	629.340,98
Das Atividades de Financiamentos	
(+) Novos Empréstimos	0,00
(-) Amortização de Empréstimos	0,00
(+) Emissão de Debêntures	0,00
(+) Integralização de Capital	0,00
(-) Pagamento de Dividendos	0,00
(=) Disponibilidades geradas pelas (aplicadas nas) Atividades de Financiamento	0,00
Aumento / Diminuição Nas Disponibilidades	
DISPONIBILIDADES- no início do período	2.573.965,10
DISPONIBILIDADES- no final do período	1.219.029,62

Documento assinado digitalmente, conforme MP nº 2.200-2/2001, Lei nº 11.419/2006, resolução do Projudi, do TJPR/OE
Validação deste em <https://projudi.tjpr.jus.br/projudi/> - Identificador: PJLGS HTHY9 VU8E3 AXR23

Documento assinado digitalmente, conforme MP nº 2.200-2/2001, Lei nº 11.419/2006, resolução do Projudi, do TJPR/OE
Validação deste em <https://projudi.tjpr.jus.br/projudi/> - Identificador: PJ5NZ EP5L2 YUVB2 4XCVB

6. PARCELAMENTOS EM ANDAMENTO

PARCELAMENTOS ATIVOS

Número do Parcelamento: **1633567**

Data da Adesão: **14/11/2017 - 11:09**

Situação: **DEFERIDO E CONSOLIDADO**

Data da Situação: **04/12/2017**

Quantidade de Parcelas: **147**

Nº do recibo: **00000000171409111134**

Valor Consolidado: **232.856,67**

Saldo Devedor: **206.843,46**

Número do Parcelamento: **2143990**

Data da Adesão: **05/09/2018 - 09:48**

Situação: **DEFERIDO E CONSOLIDADO**

Data da Situação: **02/10/2018**

Quantidade de Parcelas: **60**

Data da Consolidação: **05/09/2018**

Valor Consolidado: **182.737,47**

Saldo Devedor: **156.174,83**

Modalidade

PGFN - Lei 10.522/2002 Simplificado - Empresa em Geral

Nº do Parcelamento

626543711

Saldo Devedor do Parcelamento

R\$ 59.110,67

Quantidade de Parcelas restantes

45

Documento assinado digitalmente, conforme MP nº 2.200-2/2001, Lei nº 11.419/2006, resolução do Projudi, do TJPR/OE
Validação deste em <https://projudi.tjpr.jus.br/projudi/> - Identificador: PJLGS HTHY9 VU8E3 AXR23

Documento assinado digitalmente, conforme MP nº 2.200-2/2001, Lei nº 11.419/2006, resolução do Projudi, do TJPR/OE
Validação deste em <https://projudi.tjpr.jus.br/projudi/> - Identificador: PJ5NZ EP5L2 YUVB2 4XCVB

7. TERMO DE ENCERRAMENTO



Termo de Encerramento do Relatórios mensal de Recuperação Judicial da empresa
SOLO VIVO INDUSTRIA E COMERCIO DE FERTILIZANTES LTDA, CNPJ:
82.601.345/0001-65

**Reconhecemos a autenticidade e exatidão do presente Relatório e demonstrativos
contábeis e financeiros encerrado em 30/11/2019.**

SOLO VIVO INDUSTRIA E
COMERCIO DE
FERTILIZANTES
L:82601345000165
VILMAR GIRARDI
CPF 351.246.109-30

Assinado de forma digital por
SOLO VIVO INDUSTRIA E
COMERCIO DE FERTILIZANTES
L:82601345000165
Dados: 2020.06.01 16:39:56 -03'00'

ESCRIMIX
CONTABILIDADE
EIRELI:24664097000103
RAPHAEL MARCHETI DE OLIVEIRA
CPF: 049.639.939-02
CRC PR 069.037/O-9

Assinado de forma digital por
ESCRIMIX CONTABILIDADE
EIRELI:24664097000103
Dados: 2020.06.01 16:40:16 -03'00'

Documento assinado digitalmente, conforme MP nº 2.200-2/2001, Lei nº 11.419/2006, resolução do Projudi, do TJPR/OE
Validação deste em <https://projudi.tjpr.jus.br/projudi/> - Identificador: PJLGS HTHY9 VU8E3 AXR23

Documento assinado digitalmente, conforme MP nº 2.200-2/2001, Lei nº 11.419/2006, resolução do Projudi, do TJPR/OE
Validação deste em <https://projudi.tjpr.jus.br/projudi/> - Identificador: PJ5JNZ EP5L2 YUVB2 4XCVB



RECUPERAÇÃO JUDICIAL
DEMONSTRAÇÕES CONTÁBEIS, FISCAIS E FINANCEIRAS

SOLO VIVO INDÚSTRIA E COMERCIO DE
FERTILIZANTES LTDA

PERÍODO: DEZEMBRO 2019

ARAUCÁRIA
2019

Documento assinado digitalmente, conforme MP nº 2.200-2/2001, Lei nº 11.419/2006, resolução do Projudi, do TJPR/OE
Validação deste em <https://projudi.tjpr.jus.br/projudi/> - Identificador: PJ59D KHX7E SCRUC ZQHVA

Documento assinado digitalmente, conforme MP nº 2.200-2/2001, Lei nº 11.419/2006, resolução do Projudi, do TJPR/OE
Validação deste em <https://projudi.tjpr.jus.br/projudi/> - Identificador: PJ5NZ EP5L2 YUVB2 4XCVB



2

SUMÁRIO

1. CONSIDERAÇÕES INICIAIS EMPRESA E UNIDADES	3
2. ESTRUTURA DE GOVERNANÇA CORPORATIVA	3
3. EVOLUÇÃO DO QUADRO DE PESSOAL	4
4. NÍVEL DE ATIVIDADE DAS UNIDADES	5
5. DEMONSTRAÇÕES CONTÁBEIS	5
6. PARCELAMENTOS EM ANDAMENTO.....	14
7. TERMO DE ENCERRAMENTO	15

Documento assinado digitalmente, conforme MP nº 2.200-2/2001, Lei nº 11.419/2006, resolução do Projudi, do TJPR/OE
Validação deste em <https://projudi.tjpr.jus.br/projudi/> - Identificador: PJ59D KHX7E SCRUC ZQHVA

Documento assinado digitalmente, conforme MP nº 2.200-2/2001, Lei nº 11.419/2006, resolução do Projudi, do TJPR/OE
Validação deste em <https://projudi.tjpr.jus.br/projudi/> - Identificador: PJ5NZ EP5L2 YUVB2 4XCVB

1. CONSIDERAÇÕES INICIAIS, EMPRESA E UNIDADES

Este relatório tem como período de abrangência as informações e dados obtidos entre os dias 01/12/2019 e 31/12/2019.

Os documentos disponibilizados são:

1. Estrutura de gestão (cargos e remuneração após pedido RJ se houve alteração);
2. Evolução do quadro de pessoal (evolução mensal);
3. Nível de atividade;
4. Demonstrações financeiras e balancete;

1.1 Conhecimento da Empresa

- A sede administrativa e a principal planta industrial está instalada na Cidade de Araucária, sobre um terreno contendo, aproximadamente 2,4 ha de área, onde foram edificados barracões industriais e áreas de apoio administrativo.
- As atividades industriais desenvolvidas pela Recuperanda são voltadas à produção, industrialização e envase de fertilizantes e condicionadores de solo para uso na agricultura e pecuária.
- A Recuperanda possui também unidades comerciais nos estados de GO município de Acreúna, SC município de Araquari, MT município de Rondonópolis e MS município de Terenos.
- Motivada pelo retorno dos sócios, no período de Maio de 2015 até Dezembro de 2019 a empresa apresentou um salto no quadro de funcionários de 23 para 131 atualmente com perspectiva de crescimento.
- Assim como no quadro de funcionários, o faturamento apresentou crescimento durante o período de Maio de 2015 até Dezembro de 2019.

2 ESTRUTURA DE GOVERNANÇA CORPORATIVA

A diretoria é composta por dois sócios diretores, sendo uma diretora e um diretor.

Compete aos diretores, a representação da Empresa, bem como a gestão dos negócios em geral, podendo tomar todos os atos para a plena concessão dos objetivos da Empresa, bem como nomear procuradores.

A sociedade com prazo indeterminado é composta pelos seguintes membros:

Sócio(a)	Cargo
Vilmar Girardi	SOCIO ADMINISTRADOR
Marcy Luisa Frizzo Girardi	SOCIA ADMINISTRADORA

Documento assinado digitalmente, conforme MP nº 2.200-2/2001, Lei nº 11.419/2006, resolução do Projudi, do TJPR/OE
Validação deste em <https://projudi.tjpr.jus.br/projudi/> - Identificador: PJ59D KHX7E SCRUC ZQHVA

Documento assinado digitalmente, conforme MP nº 2.200-2/2001, Lei nº 11.419/2006, resolução do Projudi, do TJPR/OE
Validação deste em <https://projudi.tjpr.jus.br/projudi/> - Identificador: PJ5NZ EP5L2 YUVB2 4XCVB

3 ESTRUTURA DO QUADRO DE PESSOAL

3.1 Evolução do quadro de pessoal

EVOLUÇÃO DO QUADRO DE TRABALHADORES

	2013	2014	2015	2016	2017	2018	2019
NUMERO DE TRABALHADORES	16	16	23	30	30	39	131

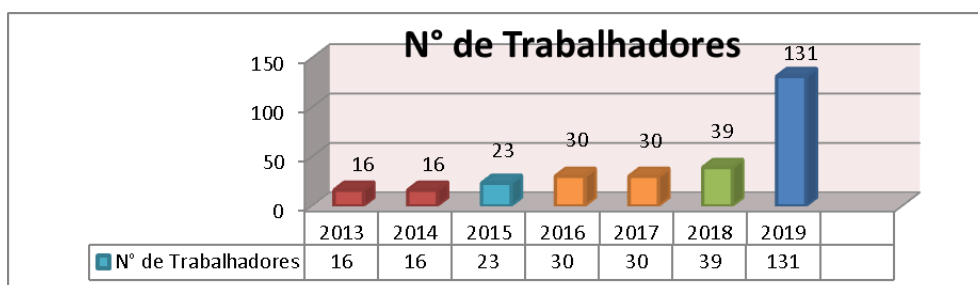

QUADRO DE TRABALHADORES 2019-2020

	JAN	FEV	MAR	ABR	MAI	JUN	JUL	AGO	SET	OUT	NOV	DEZ
NUMERO DE TRABALHADORES	38	47	49	49	55	72	77	74	83	86	95	95
ADMISSÕES	10	3	1	12	26	16	5	11	12	20	6	3
DESLIGAMENTOS	1	1	1	4	5	10	8	10	0	9	11	6
NUMERO DE DIRETORES	2	2	2	2	2	2	2	2	2	2	2	2
NUMERO DE AUTONOMOS	2	2	2	2	2	2	2	2	2	2	2	2
TERCEIROS	30	30	30	35	35	35	35	35	35	35	35	35

TOTAL 72 81 83 88 94 111 116 113 122 136 129 131

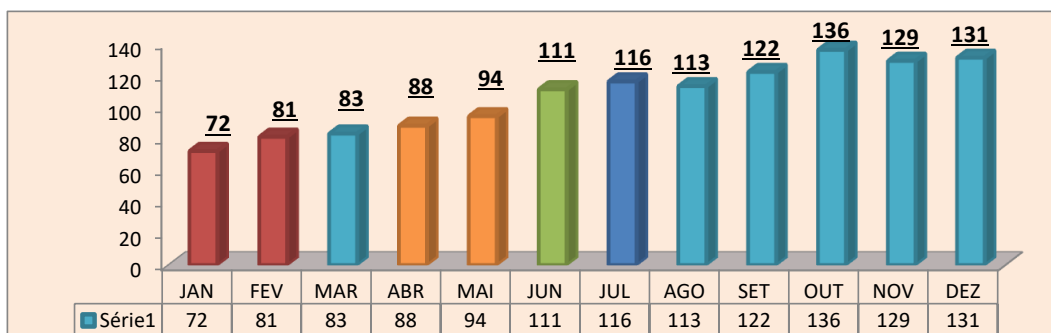

4 NÍVEL DE ATIVIDADE DAS UNIDADES

A capacidade instalada é de 20.000Ton(mês).

Capacidade Instalada		
Capacidade Instalada 2020 (TON)	Ocupação	Ociosidade
20.000	40%	60%

A ociosidade é causada pela falta de investimentos durante a administração anterior em estrutura fabril, os quais vem sendo reempregados nos últimos cinco anos e trazendo novamente o potencial de produtividade que beirava a zero.

A planta está sendo recuperada conforme a reestruturação do fluxo de caixa e reabertura de crédito junto aos fornecedores mediante a melhora na confiança de mercado obtida pela empresa.

Com o término das reformas executadas em parte da planta, a Solo Vivo Industria e Comercio de Fertilizantes, continua aplicando os recursos na planta produtiva para assim atingir a capacidade máxima de ocupação.

5 DEMONSTRAÇÕES CONTÁBEIS

5.1 Relação de Faturamento

5.2 Balancete de Verificação

5.3 Demonstração de Resultado do Exercício

5.4 Balanco Patrimonial

5.5 Fluxo de Caixa

Documento assinado digitalmente, conforme MP nº 2.200-2/2001, Lei nº 11.419/2006, resolução do Projudi, do TJPR/OE
Validação deste em <https://projudi.tjpr.jus.br/projudi/> - Identificador: PJ59D KHX7E SCRUC ZQHVA

Documento assinado digitalmente, conforme MP nº 2.200-2/2001, Lei nº 11.419/2006, resolução do Projudi, do TJPR/OE
Validação deste em <https://projudi.tjpr.jus.br/projudi/> - Identificador: PJ5NZ EP5L2 YUVB2 4XCVB

BALANCETE DE VERIFICAÇÃO 12/2019

CONTA	SALDO ANTERIOR	DÉBITO	CRÉDITO	SALDO FINAL
Ativo	92.012.730,07	29.920.436,57	29.087.129,81	92.846.036,83
Ativo Circulante	13.590.512,38	29.868.019,78	29.087.129,81	14.371.402,35
Disponibilidades	(26.138,68)	10.348.689,20	10.293.210,45	29.340,07
Caixa	4.519,87	4.968,63	4.964,68	4.523,82
1 Caixa - Geral	4.519,87	4.968,63	4.964,68	4.523,82
Bancos	1.606,24	2.761.703,81	2.762.106,77	1.203,28
8 Banco do Brasil C/C 30.501-4 -	976,30	1.508.220,38	1.508.563,29	633,39
9 Banco Bradesco - C/C 471-5	229,63	364.814,60	364.986,80	57,43
9466 Banco Sicred	400,31	184.392,00	184.279,85	512,46
Títulos e Valores Mobiliários	23.385,21	227,76	0,00	23.612,97
12 Título de Capitalização - OURO	23.385,21	227,76	0,00	23.612,97
Créditos	6.546.961,63	9.440.070,44	9.950.242,80	6.036.789,27
Adiantamentos	260.019,41	325.859,95	436.043,56	149.835,80
13 Adiantamentos a Fornecedores	260.019,41	325.859,95	436.043,56	149.835,80
Duplicatas a Receber	2.702.665,52	9.027.970,13	9.227.967,32	2.502.668,33
20 (-) Juros a Apropriar - Ajuste	0,00	7.024,81	0,00	7.024,81
24 Clientes Nacionais	2.702.665,52	9.020.945,32	9.227.967,32	2.495.643,52
Tributos a Recuperar	3.392.107,21	73.822,99	286.231,92	3.179.698,28
235 IPI a Recuperar	(845,49)	0,00	59,43	(904,92)
236 ICMS a Recuperar	1.850.066,13	50.085,91	0,00	1.900.152,04
237 PIS a Recuperar - Crédito Básico	412.307,01	6.448,51	286.172,49	132.583,03
239 COFINS a Recuperar - Crédito B	1.130.579,56	17.288,57	0,00	1.147.868,13
Tributos a Compensar	192.169,49	12.417,37	0,00	204.586,86
248 COFINS Retida na Fonte	185.302,23	12.417,37	0,00	197.719,60
251 Contribuição Previdenciária a	6.867,26	0,00	0,00	6.867,26
Estoques	6.312.225,16	9.594.786,38	8.196.648,43	7.710.363,11
Estoque de Produtos - Matriz	6.308.290,68	9.594.786,38	8.196.648,43	7.706.428,63
257 Insumos	6.307.464,63	9.594.688,68	8.196.648,43	7.705.504,88
262 Frete na Aquisição de Insumos	826,05	97,70	0,00	923,75
Estoques de Produtos - Filial	637,14	0,00	0,00	637,14
276 Frete na Aquisição de Insumos	637,14	0,00	0,00	637,14
Estoques de Produtos - Filial	3.297,34	0,00	0,00	3.297,34
290 Produtos em Elaboração	3.297,34	0,00	0,00	3.297,34
Estoque de Terceiros	632.932,40	484.473,76	533.058,00	584.348,12
Estoque de Terceiros - Araucária	632.932,40	0,00	48.584,28	584.348,12
319 Produtos Armazenados em Depósito	632.932,40	0,00	48.584,28	584.348,12
Despesas do Exercício Seguinte	124.531,87	0,00	113.970,09	10.561,78
Despesas do Exercício Seguinte	124.531,87	0,00	113.970,09	10.561,78
344 Despesas do Exercício Seguinte	4.531,87	0,00	0,00	4.531,87
17337 Honorários Advocatícios	120.000,00	0,00	113.970,09	6.029,91
Ativo Não Circulante	79.055.150,09	3.832,51	0,00	79.058.982,60
Realizável a Longo Prazo	27.572.187,21	0,00	0,00	27.572.187,21
Créditos e Valores	4.310.912,29	0,00	0,00	4.310.912,29
347 2011 - Clientes - Longo Prazo	4.162.132,20	0,00	0,00	4.162.132,20
348 2011 - Créditos com Pessoas Li	148.780,09	0,00	0,00	148.780,09
Tributos a Recuperar	19.801.525,30	0,00	0,00	19.801.525,30
352 IPI a Recuperar	6.597,85	0,00	0,00	6.597,85
353 ICMS a Recuperar	1.349.965,72	0,00	0,00	1.349.965,72
354 PIS a Recuperar - Crédito Básico	425.655,45	0,00	0,00	425.655,45
356 COFINS a Recuperar - Crédito B	2.182.754,01	0,00	0,00	2.182.754,01
244 2011 - Impostos a Recuperar	15.836.552,27	0,00	0,00	15.836.552,27
Tributos a Compensar	1.555,05	0,00	0,00	1.555,05
359 ICMS a Compensar s/ Imobilizad	1.555,05	0,00	0,00	1.555,05
Despesas Pagas Antecipadamente	582.184,14	0,00	0,00	582.184,14
361 Prêmios de Seguros a Apropriar	393,90	0,00	0,00	393,90
17332 Despesas a Apropriar - Aluguéis	581.790,24	0,00	0,00	581.790,24
Depósitos Judiciais	2.876.010,43	0,00	0,00	2.876.010,43
364 Bloqueios Judiciais	2.835.777,30	0,00	0,00	2.835.777,30
408 Depósitos Judiciais Trabalhistas	40.233,13	0,00	0,00	40.233,13
Imobilizado	51.466.451,78	3.832,51	0,00	51.470.284,29
Imobilizado - Operacional	51.466.451,78	3.832,51	0,00	51.470.284,29
379 Terrenos	40.921.877,51	0,00	0,00	40.921.877,51
380 Edifícios e Construções	5.230.659,30	0,00	0,00	5.230.659,30
381 Construções em Andamento - Imó	417.809,15	0,00	0,00	417.809,15
383 Máquinas, Equipamentos e Insta	3.129.005,45	0,00	0,00	3.129.005,45
384 Móveis, Utensílios e Instalaçõe	214.792,30	0,00	0,00	214.792,30
385 Veículos	340.348,59	0,00	0,00	340.348,59

Documento assinado digitalmente, conforme MP nº 2.200-2/2001, Lei nº 11.419/2006, resolução do Projudi, do TJPR/OE
 Validação deste em <https://projudi.tjpr.jus.br/projudf/> - Identificador: PJ59D KHX7E SCRUC ZQHVA

Documento assinado digitalmente, conforme MP nº 2.200-2/2001, Lei nº 11.419/2006, resolução do Projudi, do TJPR/OE
 Validação deste em <https://projudi.tjpr.jus.br/projudf/> - Identificador: PJ5NZ EP5L2 YUVB2 4XCVB

16221 Imobilizado a Classificar	1.211.959,48	3.832,51	0,00	1.215.791,99
Intangível	16.511,10	0,00	0,00	16.511,10
Ativos Intangíveis	16.511,10	0,00	0,00	16.511,10
396 Marcas	16.191,10	0,00	0,00	16.191,10
400 Softwares e Programas	320,00	0,00	0,00	320,00
Compensações do Ativo	(632.932,40)	48.584,28	0,00	(584.348,12)
Contas de Compensação	(632.932,40)	48.584,28	0,00	(584.348,12)
ESTOQUES DE TERCEIROS	(632.932,40)	48.584,28	0,00	(584.348,12)
406 Remessa para Depósito Fechado	(632.932,40)	48.584,28	0,00	(584.348,12)
Passivo	91.780.344,06	52.563.018,29	53.628.711,06	92.846.036,83
Passivo Circulante	11.813.176,89	10.730.283,51	11.499.768,58	12.582.661,96
Obrigações do Circulante	8.674.384,31	9.512.684,85	10.040.417,22	9.202.116,68
Benefícios e Encargos Sociais	1.839.780,02	246.346,66	321.796,91	1.915.230,27
409 Salários a Pagar	77.110,63	190.496,34	164.918,15	51.532,44
410 Férias a Pagar	19.126,53	0,00	24.332,85	43.459,38
411 13º Salário a Pagar	0,00	0,00	130,50	130,50
412 Benefícios Rescisórios a Pagar	52.272,97	13.700,13	18.794,54	57.367,38
413 INSS a Recolher	1.591.009,12	0,00	71.422,52	1.662.431,64
414 FGTS a Recolher	(847,19)	22.611,59	23.991,01	532,23
416 Pró-labore a Pagar	101.107,96	19.538,60	18.207,34	99.776,70
Fornecedores	5.098.617,28	8.968.892,54	9.597.437,46	5.727.162,20
419 Fornecedores	5.098.617,28	8.968.892,54	9.597.437,46	5.727.162,20
Contas a Pagar e Adiantamentos	225.895,12	0,00	0,00	225.895,12
13757 Aluguéis a Pagar	225.895,12	0,00	0,00	225.895,12
Empréstimos ou Financiamentos	28.957,92	0,00	0,00	28.957,92
425 2011 - Financiamentos Curto Pr	28.957,92	0,00	0,00	28.957,92
Obrigações Fiscais	1.038.412,55	0,00	36.001,69	1.075.414,24
428 IRRF a Recolher	11.008,56	0,00	1.249,16	12.257,72
430 ICMS a Recolher	968.272,80	0,00	34.415,00	1.002.687,80
431 PIS a Recolher	6.925,69	0,00	0,00	6.925,69
432 COFINS a Recolher	31.900,56	0,00	0,00	31.900,56
433 ISS a Recolher	4.881,36	0,00	167,11	5.048,47
435 Contribuições Retidas na Fonte	16.423,58	0,00	170,42	16.594,00
Parcelamentos Fiscais	226.730,09	6.273,16	0,00	220.456,93
439 (-) Parcelamento Tribut Sem S	226.730,09	6.273,16	0,00	220.456,93
Outras Obrigações	14.000,00	5.000,00	0,00	9.000,00
7595 Acordo Trabalhista - JOSE VENU	12.000,00	3.000,00	0,00	9.000,00
Adiantamentos	3.138.792,58	1.217.598,66	1.459.351,36	3.380.545,28
Adiantamento Recebidos	3.138.792,58	1.217.598,66	1.459.351,36	3.380.545,28
420 Adiantamentos de Clientes	2.106.353,35	1.217.598,66	1.188.631,36	2.077.386,05
16218 Venda para Entrega Futura	1.032.439,23	0,00	270.720,00	1.303.159,23
Passivo Não Circulante	142.015.101,60	315.840,00	315.840,00	142.015.101,60
Obrigações a Longo Prazo	87.121.170,55	0,00	0,00	87.121.170,55
Fornecedores	50.382.196,69	0,00	0,00	50.382.196,69
451 2011 - Fornecedores	50.382.196,69	0,00	0,00	50.382.196,69
Empréstimos ou Financiamentos	36.738.515,86	0,00	0,00	36.738.515,86
454 2011 - Financiamentos Longo Pr	36.738.515,86	0,00	0,00	36.738.515,86
Obrigações Fiscais	458,00	0,00	0,00	458,00
466 ISS Retido a Recolher	458,00	0,00	0,00	458,00
Outras Obrigações - Longo Praz	54.893.931,05	315.840,00	315.840,00	54.893.931,05
Outras Contas	54.893.931,05	315.840,00	315.840,00	54.893.931,05
468 2011 - Outras Contas	54.570.083,88	0,00	0,00	54.570.083,88
7064 Duplicatas Descontadas	191.930,00	315.840,00	315.840,00	191.930,00
17333 Aluguéis a Pagar Longo Prazo	131.917,17	0,00	0,00	131.917,17
Patrimônio Líquido	(62.047.934,43)	41.516.894,78	41.813.102,48	(61.751.726,73)
Capital Social	36.263.000,00	0,00	0,00	36.263.000,00
Capital Realizado	36.263.000,00	0,00	0,00	36.263.000,00
472 Capital Social Subscrito	36.263.000,00	0,00	0,00	36.263.000,00
Ajustes de Avaliação Patrimoni	8.119.267,91	0,00	0,00	8.119.267,91
Ajustes de Avaliação	8.119.267,91	0,00	0,00	8.119.267,91
475 Contrapartida da Diferença Pos	8.119.267,91	0,00	0,00	8.119.267,91
Lucros ou Prejuízos Acumulados	(106.430.202,34)	41.516.894,78	41.813.102,48	(106.133.994,64)
Lucros ou Prejuízos Acumulados	(106.430.202,34)	41.516.894,78	41.813.102,48	(106.133.994,64)
482 Lucros Acumulados	1.124.347,20	0,00	0,00	1.124.347,20
484 (-) Prejuízos Acumulados	(108.463.233,34)	0,00	0,00	(108.463.233,34)
17334 Resultado do Exercício em Curso	908.683,80	41.516.894,78	41.813.102,48	1.204.891,50

Documento assinado digitalmente, conforme MP nº 2.200-2/2001, Lei nº 11.419/2006, resolução do Projudi, do TJPR/OE
 Validação deste em <https://projudi.tjpr.jus.br/projudi/> - Identificador: PJ59D KHX7E SCRUC ZQHVA

Documento assinado digitalmente, conforme MP nº 2.200-2/2001, Lei nº 11.419/2006, resolução do Projudi, do TJPR/OE
 Validação deste em <https://projudi.tjpr.jus.br/projudi/> - Identificador: PJ5NZ EP5L2 YUVB2 4XCVB

DEMONSTRAÇÃO DE RESULTADO DO EXERCÍCIO

Descrição	Saldo Ex. Atual 12/2019
Receita de vendas e Serviços	8.750.478,88
490 Receita de Venda de Produtos -	8.750.225,32
497 Industrialização Efetuada - Ar	
523 Bonificação, Doação ou Brinde	253,56
(-) Deduções de vendas	51.825,36
512 (-) Devoluções de Venda	0,00
514 (-) ICMS	15.670,91
515 (-) COFINS s/ Receita Bruta	29.705,94
516 (-) PIS/PASEP s/ Receita Bruta	6.448,51
RECEITA LIQUIDA DE VENDAS	8.802.304,24
(-) Custo das Mercadorias/Serviços Vendidos	8.207.647,56
529 Frete	-51.104,67
533 Bonificação, Doação ou Brinde	-419,80
534 Custo dos Produtos Vendidos	-7.712.174,67
535 Salários e Ordenados	-118.516,63
536 FGTS	-16.966,20
537 INSS	-52.682,76
538 Férias	-46.768,69
539 13º Salário	-58.014,47
548 Adicionais e Abonos Salariais	-7.840,35
549 Adicional de Insalubridade	-13.413,30
550 Adicional de Periculosidade	-4.800,40
551 Hora Extra	-4.948,57
552 Afastamento por Acidente	-5.807,92
555 Alimentação	-28435,31
557 Indenizações Trabalhistas	-4.276,06
581 Combustível e Lubrificantes	-11.183,74
572 Energia Elétrica	-40.213,33
589 Uniformes e EPIs	-3.401,90
17338 Integração Adicional Noturno no DSR	-1.887,22
633 Transporte de Funcionários	-11.655,12
17345 Material de Consumo aplicado na Produção	-13.136,45
LUCRO BRUTO	594.656,68
DESPESAS OPERACIONAIS	434.615,86
(-) Despesas com vendas	12.328,56
566 Comissões de Venda	-12.328,56
(-) Despesas Gerais	422.287,30
573 Água e Esgoto	-96,03
574 Telefone e Internet	-1.316,72
582 IPTU	-300,54
585 Taxa de Vistoria - Corpo de Bo	-3.593,13
590 Segurança e Monitoramento Patr	-17.000,00
600 Honorários Contábeis	-13.500,00
604 Viagens e Estadias	-21,68
605 Honorários Advocatícios e Recup Judicial	-128.970,09
616 Despesas Judiciais	-66,96
620 Conselhos Regionais - Regulame	-2.128,95
11916 Informatica	-844,80
644 Pró-labore	-18.207,34

Documento assinado digitalmente, conforme MP nº 2.200-2/2001, Lei nº 11.419/2006, resolução do Projudi, do TJPR/OE
 Validação deste em <https://projudi.tjpr.jus.br/projudi/> - Identificador: PJ59D KHX7E SCRUC ZQHVA

Documento assinado digitalmente, conforme MP nº 2.200-2/2001, Lei nº 11.419/2006, resolução do Projudi, do TJPR/OE
 Validação deste em <https://projudi.tjpr.jus.br/projudi/> - Identificador: PJ5NZ EP5L2 YUVB2 4XCVB

580 Manutenção e Reparo de Tratore	-1.524,28
594 Manutenção de Máquinas e Equip	-59.088,86
596 Despesas com Frete	-6.760,25
599 Serviços de Manutenção Máq. Eq	-11.885,80
608 Aquisição de Serviços - PJ	-146.531,82
610 Locação de Máquinas e Equipame	-10.450,05
RESULTADO ANTES DO RESULTADO FINANCEIRO LIQUIDO	160.040,82
(-) Despesas Financeiras	10.784,41
647 Juros Passivos	-9.507,67
649 Descontos Concedidos	0,00
650 Tarifas Bancárias	-1.276,74
(+) Receitas Financeiras	0,00
525 Descontos Financeiros Obtidos	0,00
RESULTADO ANTES DOS TRIBUTOS SOBRE O LUCRO	149.256,41
(-) Provisão para CSLL	24.136,19
653 Provisão para Contribuição Soc	24.136,19
(-) Provisão para IRPJ	61.044,37
652 Provisão para Imposto de Renda	61.044,37
RESULTADO LIQUIDO DO EXERCÍCIO	64.075,85

DECLARAÇÃO DE FLUXO DE CAIXA 12/2019

Das Atividades Operacionais	
(+) Recebimentos de Clientes e outros	10.445.565,98
(-) Pagamentos a Fornecedores	9.294.752,49
(-) Pagamentos a Funcionários	246.346,66
(-) Recolhimentos ao Governo	0,00
(-) Pagamentos a Credores Diversos	0,00
(=) Disponibilidades geradas pelas (aplicadas nas) Atividades Operacionais	904.466,83
Das Atividades de Investimentos	
(+) Recebimento de Venda de Imobilizado	0,00
(-) Aquisição de Ativo Permanente	3.832,51
(+) Recebimento de Dividendos	0,00
(=) Disponibilidades geradas pelas (aplicadas nas) Atividades de Investimentos	3.832,51
Das Atividades de Financiamentos	
(+) Novos Empréstimos	0,00
(-) Amortização de Empréstimos	0,00
(+) Emissão de Debêntures	0,00
(+) Integralização de Capital	0,00
(-) Pagamento de Dividendos	0,00
(=) Disponibilidades geradas pelas (aplicadas nas) Atividades de Financiamento	0,00
Aumento / Diminuição Nas Disponibilidades	
DISPONIBILIDADES- no início do período	1.219.029,62
DISPONIBILIDADES- no final do período	2.119.663,94

Documento assinado digitalmente, conforme MP nº 2.200-2/2001, Lei nº 11.419/2006, resolução do Projudi, do TJPR/OE
 Validação deste em <https://projudi.tjpr.jus.br/projudi/> - Identificador: PJ59D KHX7E SCRUS ZQHVA

Documento assinado digitalmente, conforme MP nº 2.200-2/2001, Lei nº 11.419/2006, resolução do Projudi, do TJPR/OE
 Validação deste em <https://projudi.tjpr.jus.br/projudi/> - Identificador: PJ5NZ EP5L2 YUVB2 4XCVB

BALANÇO PATRIMONIAL 4º TRIMESTRE DE 2019

COD.	DESCRIÇÃO DA CONTA	SALDO EX. ANTERIOR SET/2019	SALDO DO EXERCÍCIO DEZ/2019
1	Ativo	90.437.327,65	92.846.036,83
1.1	Ativo Circulante	12.885.734,16	14.371.402,35
1.1.1	Disponibilidades	33.408,05	29.340,07
1.1.1.1	Caixa	5.973,72	4.523,82
1.1.1.1.0001	1 Caixa - Geral	5.973,72	4.523,82
1.1.1.2	Bancos	4.504,64	1.203,28
1.1.1.2.0001	8 Banco do Brasil C/C 30.501-4 -	3.636,98	633,39
1.1.1.2.0002	9 Banco Bradesco - C/C 471-5	459,17	57,43
1.1.1.2.0004	9466 Banco Sicred	408,49	512,46
1.1.1.3	Numerários em Trânsito	0,00	0,00
1.1.1.3.0001	11 Numerários em Trânsito	0,00	0,00
1.1.1.4	Títulos e Valores Mobiliários	22.929,69	23.612,97
1.1.1.4.0001	12 Título de Capitalização - OURO	22.929,69	23.612,97
1.1.2	Créditos	6.662.511,01	6.036.789,27
1.1.2.1	Adiantamentos	752.334,87	149.835,80
1.1.2.1.0001	13 Adiantamentos a Fornecedores	752.334,87	149.835,80
1.1.2.2	Duplicatas a Receber	2.934.309,18	2.502.668,33
1.1.2.2.0001	20 (-) Juros a Apropriar - Ajuste	0,00	7.024,81
1.1.2.2.0005	24 Clientes Nacionais	2.934.309,18	2.495.643,52
1.1.2.3	Tributos a Recuperar	2.968.999,70	3.179.698,28
1.1.2.3.0001	235 IPI a Recuperar	0,00	-904,92
1.1.2.3.0002	236 ICMS a Recuperar	1.523.202,47	1.900.152,04
1.1.2.3.0003	237 PIS a Recuperar - Crédito Básico	362.112,58	132.583,03
1.1.2.3.0005	239 COFINS a Recuperar - Crédito B	1.083.684,65	1.352.454,99
1.1.2.4	Tributos a Compensar	6.867,26	197.719,60
1.1.2.4.0007	251 Contribuição Previdenciária a	6.867,26	6.867,26
1.1.3	Estoques	5.118.290,97	7.710.363,11
1.1.3.1	Estoque de Produtos - Matriz	5.117.991,41	7.706.428,63
1.1.3.1.0001	257 Insumos	5.117.488,11	7.705.504,88
1.1.3.1.0006	262 Frete na Aquisição de Insumos	503,30	923,75
1.1.3.4	Estoques de Produtos - Filial	1.499,79	637,14
1.1.3.4.0003	290 Produtos em Elaboração	1.499,79	637,14
1.1.3.4	Estoques de Produtos - Filial	299,56	3.297,34
1.1.3.4.0003	290 Produtos em Elaboração	299,56	3.297,34
1.1.4	Estoque de Terceiros	766.992,26	584.348,12
1.1.4.1	Estoque de Terceiros - Araucár	766.992,26	584.348,12
1.1.4.1.0001	319 Produtos Armazenados em Depósito	766.992,26	584.348,12
1.1.7	Despesas do Exercício Seguinte	304.531,87	10.561,78
1.1.7.1	Despesas do Exercício Seguinte	304.531,87	10.561,78
1.1.7.1.0099	344 Despesas do Exercício Seguinte	4.531,87	4.531,87
1.1.7.1.0101	17337 Honorários Advocatícios	300.000,00	6.029,91

Documento assinado digitalmente, conforme MP nº 2.200-2/2001, Lei nº 11.419/2006, resolução do Projudi, do TJPR/OE
Validação deste em <https://projudi.tjpr.jus.br/projudi/> - Identificador: PJ59D KHX7E SCRUV ZQHVA

Documento assinado digitalmente, conforme MP nº 2.200-2/2001, Lei nº 11.419/2006, resolução do Projudi, do TJPR/OE
Validação deste em <https://projudi.tjpr.jus.br/projudi/> - Identificador: PJ5NZ EP5L2 YUVB2 4XCVB

COD.	DESCRIÇÃO DA CONTA	SALDO EX. ANTERIOR SET/2019	SALDO DO EXERCÍCIO DEZ/2019
1.2	Ativo Não Circulante	78.318.585,75	79.058.982,60
1.2.1	Realizável a Longo Prazo	27.563.723,85	27.572.187,21
1.2.1.1	Créditos e Valores	4.310.912,29	4.310.912,29
1.2.1.1.0099	347 2011 - Clientes - Longo Prazo	4.162.132,20	4.162.132,20
1.2.1.1.0100	348 2011 - Créditos com Pessoas Li	148.780,09	148.780,09
1.2.1.3	Tributos a Recuperar	19.794.927,45	19.801.525,30
1.2.1.3.0001	352 IPI a Recuperar	0,00	6.597,85
1.2.1.3.0002	353 ICMS a Recuperar	1.349.965,72	1.349.965,72
1.2.1.3.0003	354 PIS a Recuperar - Crédito Básico	425.655,45	425.655,45
1.2.1.3.0005	356 COFINS a Recuperar - Crédito B	2.182.754,01	2.182.754,01
1.2.1.3.0007	244 2011 - Impostos a Recuperar	15.836.552,27	15.836.552,27
1.2.1.4	Tributos a Compensar	1.555,05	1.555,05
1.2.1.4.0002	359 ICMS a Compensar s/ Imobilizad	1.555,05	1.555,05
1.2.1.5	Despesas Pagas Antecipadamente	582.184,14	582.184,14
1.2.1.5.0002	361 Prêmios de Seguros a Apropriar	393,90	393,9
1.2.1.5.0004	17332 Despesas a Apropriar - Alugueis	581.790,24	581.790,24
1.2.1.6	Depósitos Judiciais	2.874.144,92	2.876.010,43
1.2.1.6.0099	364 Bloqueios Judiciais	2.835.777,30	2.835.777,30
1.2.1.6.0100	408 Depósitos Judiciais Trabalhistas	38.367,62	40.233,13
1.2.3	Imobilizado	50.738.350,80	51.470.284,29
1.2.3.1	Imobilizado - Operacional	50.738.350,80	51.470.284,29
1.2.3.1.0001	379 Terrenos	40.921.877,51	40.921.877,51
1.2.3.1.0002	380 Edifícios e Construções	5.230.659,30	5.230.659,30
1.2.3.1.0003	381 Construções em Andamento - Imó	417.809,15	417.809,15
1.2.3.1.0005	383 Máquinas, Equipamentos e Insta	3.129.005,45	3.129.005,45
1.2.3.1.0006	384 Móveis, Utensílios e Instalação	214.792,30	214.792,30
1.2.3.1.0007	385 Veículos	340.348,59	340.348,59
1.2.3.1.0010	16221 Imobilizado a Classificar	483.858,50	1.215.791,99
1.2.4	Intangível	16.511,10	16.511,10
1.2.4.1	Ativos Intangíveis	16.511,10	16.511,10
1.2.4.1.0001	396 Marcas	16.191,10	16.191,10
1.2.4.1.0005	400 Softwares e Programas	320,00	320,00
1.3	Compensações do Ativo	-766.992,26	-584.348,12
1.3.1	Contas de Compensação	-766.992,26	-584.348,12
1.3.1.1	ESTOQUES DE TERCEIROS	-766.992,26	-584.348,12
1.3.1.1.0004	406 Remessa para Depósito Fechado	-766.992,26	-584.348,12

Documento assinado digitalmente, conforme MP nº 2.200-2/2001, Lei nº 11.419/2006, resolução do Projudi, do TJPR/OE
 Validação deste em <https://projudi.tjpr.jus.br/projudi/> - Identificador: PJ59D KHX7E SCRUC ZQHVA

Documento assinado digitalmente, conforme MP nº 2.200-2/2001, Lei nº 11.419/2006, resolução do Projudi, do TJPR/OE
 Validação deste em <https://projudi.tjpr.jus.br/projudi/> - Identificador: PJ5NZ EP5L2 YUVB2 4XCVB

COD.	DESCRIÇÃO DA CONTA	SALDO EX. ANTERIOR SET/2019	SALDO DO EXERCÍCIO DEZ/2019
2	Passivo	90.438.127,65	92.846.036,83
2.1	Passivo Circulante	10.457.079,75	12.582.661,96
2.1.2	Obrigações do Circulante	5.411.848,79	9.202.116,68
2.1.2.1	Benefícios e Encargos Sociais	1.662.030,17	1.915.230,27
2.1.2.1.0001	409 Salários a Pagar	92.188,20	51.532,44
2.1.2.1.0002	410 Férias a Pagar	17.026,42	43.459,38
2.1.2.1.0003	411 13º Salário a Pagar		130,5
2.1.2.1.0004	412 Benefícios Rescisórios a Pagar	44.641,91	57.367,38
2.1.2.1.0005	413 INSS a Recolher	1.407.284,81	1.662.431,64
2.1.2.1.0006	414 FGTS a Recolher	532,23	532,23
2.1.2.1.0012	416 Pró-labore a Pagar	100.356,60	99.776,70
2.1.2.2	Fornecedores	2.293.821,68	5.727.162,20
2.1.2.2.0001	419 Fornecedores	2.293.821,68	5.727.162,20
2.1.2.3	Contas a Pagar e Adiantamentos	225.895,12	225.895,12
2.1.2.3.0006	13757 Aluguéis a Pagar	225.895,12	225.895,12
2.1.2.4	Empréstimos ou Financiamentos	28.957,92	28.957,92
2.1.2.4.0004	425 2011 - Financiamentos Curto Pr	28.957,92	28.957,92
2.1.2.5	Obrigações Fiscais	740.208,64	1.075.414,24
2.1.2.5.0001	428 IRRF a Recolher	6.133,92	12.257,72
2.1.2.5.0003	430 ICMS a Recolher	692.663,19	1.002.687,80
2.1.2.5.0004	431 PIS a Recolher	4.851,00	6.925,69
2.1.2.5.0005	432 COFINS a Recolher	22.344,37	31.900,56
2.1.2.5.0006	433 ISS a Recolher	4.834,56	5.048,47
2.1.2.5.0008	435 Contribuições Retidas na Fonte	9.381,60	16.594,00
2.1.2.6	Parcelamentos Fiscais	235.943,93	220.456,93
2.1.2.6.0001	439 (-) Parcelamento Tributo Sem S	235.943,93	220.456,93
2.1.2.7	Provisões - Fiscais	200.991,33	0
2.1.2.7.0001	441 Provisão para Imposto de Renda	146.199,51	0
2.1.2.7.0002	442 Provisão para Contribuição Soc	54.791,82	0
2.1.2.9	Outras Obrigações	24.000,00	9.000,00
2.1.2.9.0022	7595 Acordo Trabalhista - JOSE VENU	18.000,00	9.000,00
2.1.2.9.0025	7625 Acordo Trabalhista - Neucir Sp	6.000,00	0
2.1.3	Adiantamentos	5.045.230,96	3.380.545,28
2.1.3.1	Adiantamento Recebidos	5.045.230,96	3.380.545,28
2.1.3.1.0001	420 Adiantamentos de Clientes	4.012.791,73	2.077.386,05
2.1.3.1.0003	16218 Venda para Entrega Futura	1.032.439,23	1.303.159,23

Documento assinado digitalmente, conforme MP nº 2.200-2/2001, Lei nº 11.419/2006, resolução do Projudi, do TJPR/OE
 Validação deste em <https://projudi.tjpr.jus.br/projudi/> - Identificador: PJ59D KHX7E SCRUC ZQHVA

Documento assinado digitalmente, conforme MP nº 2.200-2/2001, Lei nº 11.419/2006, resolução do Projudi, do TJPR/OE
 Validação deste em <https://projudi.tjpr.jus.br/projudi/> - Identificador: PJ5NZ EP5L2 YUVB2 4XCVB

COD.	DESCRIÇÃO DA CONTA	SALDO EX. ANTERIOR SET/2019	SALDO DO EXERCÍCIO DEZ/2019
2.2	Passivo Não Circulante	142.028.182,32	142.015.101,60
2.2.1	Obrigações a Longo Prazo	87.134.251,27	87.121.170,55
2.2.1.1	Fornecedores	50.382.777,41	50.382.196,69
2.2.1.1.0001	451 2011 - Fornecedores	50.382.777,41	50.382.196,69
2.2.1.2	Empréstimos ou Financiamentos	36.751.015,86	36.738.515,86
2.2.1.2.0003	454 2011 - Financiamentos Longo Pr	36.751.015,86	36.738.515,86
2.2.1.6	Obrigações Fiscais	458	458
2.2.1.6.0007	466 ISS Retido a Recolher	458	458
2.2.2	Outras Obrigações - Longo Praz	54.893.931,05	54.893.931,05
2.2.2.1	Outras Contas	54.893.931,05	54.893.931,05
2.2.2.1.0001	468 2011 - Outras Contas	54.570.083,88	54.570.083,88
2.2.2.1.0003	7064 Duplicatas Descontadas	191.930,00	191.930,00
2.2.2.1.0004	17333 Aluguéis a Pagar Longo Prazo	131.917,17	131.917,17
2.4	Patrimônio Líquido	-62.047.134,42	-61.751.726,73
2.4.1	Capital Social	36.263.000,00	36.263.000,00
2.4.1.1	Capital Realizado	36.263.000,00	36.263.000,00
2.4.1.1.0001	472 Capital Social Subscrito	36.263.000,00	36.263.000,00
2.4.3	Ajustes de Avaliação Patrimoni	8.119.267,91	8.119.267,91
2.4.3.1	Ajustes de Avaliação	8.119.267,91	8.119.267,91
2.4.3.1.0002	475 Contrapartida da Diferença Pos	8.119.267,91	8.119.267,91
2.4.6	Lucros ou Prejuízos Acumulados	-106.429.402,33	-106.133.994,64
2.4.6.1	Lucros ou Prejuízos Acumulados	-106.429.402,33	-106.133.994,64
2.4.6.1.0002	482 Lucros Acumulados	1.112.231,00	1.124.347,20
2.4.6.1.0004	484 (-) Prejuízos Acumulados	-108.463.233,34	-108.463.233,34
2.4.6.1.0013	17334 Resultado do Exercício em Curso	921.600,01	1.204.891,50

Reconhecemos a autenticidade e exatidão do presente Balanço Patrimonial encerrado em 31/12/2019.

SOLO VIVO INDUSTRIA E
COMERCIO DE FERTILIZANTES
L:82601345000165
Assinado de forma digital por SOLO
VIVO INDUSTRIA E COMERCIO DE
FERTILIZANTES L:82601345000165
Dados: 2020.06.01 16:41:00 -03'00'

VILMAR GIRARDI
CPF 351.246.109-30

ESCRIMIX
CONTABILIDADE
EIRELI:24664097000103
Assinado de forma digital por
ESCRIMIX CONTABILIDADE
EIRELI:24664097000103
Dados: 2020.06.01 16:41:14 -03'00'

RAPHAEL MARCHETI DE OLIVEIRA
CPF: 049.639.939-02
CRC PR 069.037/O-9

Documento assinado digitalmente, conforme MP nº 2.200-2/2001, Lei nº 11.419/2006, resolução do Projudi, do TJPR/OE
Validação deste em <https://projudi.tjpr.jus.br/projudi/> - Identificador: PJ59D KHX7E SCRUC ZQHVA

Documento assinado digitalmente, conforme MP nº 2.200-2/2001, Lei nº 11.419/2006, resolução do Projudi, do TJPR/OE
Validação deste em <https://projudi.tjpr.jus.br/projudi/> - Identificador: PJ5NZ EP5L2 YUVB2 4XCVB

6. PARCELAMENTOS EM ANDAMENTO

PARCELAMENTOS ATIVOS

Número do Parcelamento: **1633567**
Data da Adesão: **14/11/2017 - 11:09**
Situação: **DEFERIDO E CONSOLIDADO**
Data da Situação: **04/12/2017**
Quantidade de Parcelas: **147**

Nº do recibo: **00000000171409111134**

Valor Consolidado: **232.856,67**

Saldo Devedor: **205.376,37**

Número do Parcelamento: **2143990**

Data da Adesão: **05/09/2018 - 09:48**

Situação: **DEFERIDO E CONSOLIDADO**

Data da Situação: **02/10/2018**

Quantidade de Parcelas: **60**

Data da Consolidação: **05/09/2018**

Valor Consolidado: **182.737,47**

Saldo Devedor: **154.697,25**

Modalidade

PGFN - Lei 10.522/2002 Simplificado - Empresa em Geral

Nº do Parcelamento

626543711

Saldo Devedor do Parcelamento

R\$ 57.809,38

Quantidade de Parcelas restantes

44

Documento assinado digitalmente, conforme MP nº 2.200-2/2001, Lei nº 11.419/2006, resolução do Projudi, do TJPR/OE
Validação deste em <https://projudi.tjpr.jus.br/projudi/> - Identificador: PJ59D KHX7E SCRUC ZQHVA

Documento assinado digitalmente, conforme MP nº 2.200-2/2001, Lei nº 11.419/2006, resolução do Projudi, do TJPR/OE
Validação deste em <https://projudi.tjpr.jus.br/projudi/> - Identificador: PJ5NZ EP5L2 YUVB2 4XCVB

7. TERMO DE ENCERRAMENTO



Termo de Encerramento do Relatórios mensal de Recuperação Judicial da empresa
SOLO VIVO INDUSTRIA E COMERCIO DE FERTILIZANTES LTDA, CNPJ:
82.601.345/0001-65

**Reconhecemos a autenticidade e exatidão do presente Relatório e demonstrativos
contábeis e financeiros encerrado em 31/12/2019.**

SOLO VIVO INDUSTRIA E
COMERCIO DE
FERTILIZANTES
L:82601345000165

Assinado de forma digital por
SOLO VIVO INDUSTRIA E
COMERCIO DE FERTILIZANTES
L:82601345000165
Dados: 2020.06.01 16:41:44 -03'00'

VILMAR GIRARDI
CPF 351.246.109-30

ESCRIMIX
CONTABILIDADE
EIRELI:24664097000103

Assinado de forma digital por
ESCRIMIX CONTABILIDADE
EIRELI:24664097000103
Dados: 2020.06.01 16:41:32
-03'00'

RAPHAEL MARCHETI DE OLIVEIRA
CPF: 049.639.939-02
CRC PR 069.037/O-9

Documento assinado digitalmente, conforme MP nº 2.200-2/2001, Lei nº 11.419/2006, resolução do Projudi, do TJPR/OE
Validação deste em <https://projudi.tjpr.jus.br/projudi/> - Identificador: PJ59D KHX7E SCRUC ZQHVA

Documento assinado digitalmente, conforme MP nº 2.200-2/2001, Lei nº 11.419/2006, resolução do Projudi, do TJPR/OE
Validação deste em <https://projudi.tjpr.jus.br/projudi/> - Identificador: PJ5JNZ EP5L2 YUVB2 4XCVB